

Variable Top Feed Overdger & Safety Stitcher (Rake-in type)

上下差動送り付オーバーロックミシン(かき込みタイプ)

MOR-2504-OD4-300

MOR-2514-BD4-307

MOR-2516-DD4-300

Variable Top Feed Overdger & Safety Stitcher (Puller type)

上下差動送り付オーバーロックミシン(先引きタイプ)

MOU-2514-BD4-307

MOU-2516-DD4-300

PARTS LIST



HOW TO MAKE USE OF THIS PARTS LIST

パーツリストの見方

- The part numbers of parts shown in the figure indicate the corresponding numbers (Ref. No.) shown by the Index.
図に示された部品の品番は、図にふられているNo (Ref.No.)に対応するインデックスによって、その品番がわかります。

2. Explanation of codes 記号の説明

1) Codes on the "Note" column "注記" 欄の記号

- ☆ means this part is changed from the previous parts list.
前回のパーツリストに対して今回変更された部品を意味します。
- #01 refer to the "Note" explanation at bottom of page.
ページ下の "注記" の説明を参照して下さい。

2) Codes on the "E.C. (Engineering change)" column "変更年月" 欄の記号

- A.10/83 Added from October, 1983
1983年10月より追加された。
- D.10/83 Obsolete from October, 1983
1983年10月より削除された。

- When previous parts (Obsolete part) and new parts (Added parts) are not interchangeable with each other:
部品の互換性がない変更の場合

In this case, even obsolete part (D.) can be ordered with the obsolete part number, so select the parts with changed dates and place your orders.
この場合は削除(D)された品番でもご注文できますから、変更年月により、いずれかの部品を選択してご注文下さい。

Example (例)

Ref. No.	Note 注記	Part No. 品番	Description	E.C. 変更年月	品名	Amt. Req. 数量
1	☆	B1401-100-000	Needle bar	D.10/83	ハリボー	—
1-1	☆	B1401-100-000-A	Needle bar	A.10/83	ハリボー	1
2	☆	B1105-200-000	Frame cover	D.10/83	B1105-300-000	—
	☆	B1105-300-000	Frame cover	A.10/83	フレームカバー	1

- In case when previous parts and new part are interchangeable with each other:
部品の互換性がある場合の変更

In this case the new part number is replaced on the "品名 (Japanese)" column of the previous parts, so please order by the new part number.
この場合は、旧部品の和文品名欄にそれにかわる新しい品番が記入してありますので、新しい品番でご注文下さい。

- C.10/83

1	☆	B1105-500-000	Frame cover	C.10/83	B1105-600-000	1
		Correct No. 正しい品番			Wrong No. 誤り品番	

Please order by the correct part number.
正しい品番でご注文下さい。

- M.10/83 The amount required is changed from October, 1983
The new amount required is shown in the "Amt. Req." column.
1983年10月より数量が変更になった。この場合数量欄には新しい数量が表示してあります。

3) Codes on the "Amt. Req." column "数量" 欄の記号

- 2 Indicates amount required is 2.
数量、2個を表わします。
- 2.0 Indicates length in meters. (unit is meter)
長さ、2メートルを表わします。(単位はメートルです)
- Indicates parts obsolete from the parts list.
このパーツリストから削除された部品です。
- (1) Indicates sub parts which construct the assembly part.
Assembly part is shown as "asm." and クミ in Japanese, in the "Description" column.
組部品を構成している子部品を表わします。組部品は品名欄に英文で "asm." 和文でクミと表示してあります。

When Ordering The Spare Parts:

In order to ensure that we deliver the correct parts to you, please clearly state when ordering the corresponding PART NUMBER (ex. B1109-012-A00) and also the PARTS LIST NUMBER (ex. 0010-01, given at the top right of the cover) or the MACHINE SERIAL NUMBER, because there are some parts which have been changed.

補用部品注文の際のご注意

このパーツリストに記載されている補用部品をご注文の際は、部品の番号(例えば、B1109-012-A00)でご注文下さい。合わせて、ご覧のパーツリストの管理番号(表紙右上、例えば、No0010-01)又は、機械番号をご連絡頂ければ幸いです。又、改良のため部品の一部が変更になる場合がありますのでご了承下さい。

CONTENTS

目 次

1. FRAME COMPONENTS (1)	1
フレーム関係(1)	
2. FRAME COMPONENTS (2)	3
フレーム関係(2)	
3. CRANKSHAFT COMPONENTS	5
主軸関係	
4. NEEDLE DRIVING SHAFT COMPONENTS	7
針駆動軸関係	
5. FEED MECHANISM COMPONENTS (1)	9
送り関係(1)	
6. FEED MECHANISM COMPONENTS (2)	11
送り関係(2)	
7. VARIABLE TOP FEED MECHANISM COMPONENTS	13
上送り関係	
8. UPPER & LOWER LOOPER COMPONENTS	15
上ルーパ、下ルーパ関係	
9. PRESSER FOOT COMPONENTS (1)	17
押え関係(1)	
10. PRESSER FOOT COMPONENTS (2) (FOR MOR-2500)	19
押え関係(2)(MOR-2500用)	
11. CHAIN LOOPER COMPONENT (FOR MOR-2516)	20
二重環ルーパ関係(MOR-2516用)	
12. THREAD TENSION COMPONENTS	21
糸調子関係	
13. LOWER KNIFE COMPONENTS	23
下メス関係	
14. UPPER KNIFE COMPONENTS	25
上メス関係	
15. CHAIN LOOPER THREADER COMPONENTS (FOR MOR-2516T OR MOR-2516F)	26
二重環糸通し器関係(MOR-2516T又はMOR-2516F用)	
16. LOWER LOOPER THREADER COMPONENTS (FOR MOR-2500T OR MOR-2500F)	27
オーバー糸通し器関係(MOR-2500T又はMOR-2500F用)	
17. LUBRICATION MECHANISM COMPONENTS	29
給油装置関係	
18. NEEDLE COOLING MECHANISM COMPONENTS	31
針冷却装置関係	
19. EXCLUSIVE PARTS FOR MOU-2500	32
MOU-2500専用部品	
20. THREAD STAND COMPONENTS (FOR MOR-2504, MOR-2514, MOU-2514)	33
糸立装置関係(MOR-2504, MOR-2514用, MOU-2514用)	
21. THREAD STAND COMPONENTS (FOR MOR-2516, MOU-2516)	35
糸立装置関係(MOR-2516用, MOU-2516用)	
22. SEMI-SUNKEN TYPE TABLE COMPONENTS	37
卓上式テーブル関係	
23. FULLY-SUNKEN TYPE TABLE COMPONENTS	38
全沈式テーブル関係	
24. SPECIAL ORDER PARTS COMPONENTS	39
特別注文部品関係	
25. TABLE OF EXCHANGING PARTS	40
交換部品一覧表	
NUMERICAL INDEX OF PARTS	41
索引	

[Note] For a machine equipped with a threader, and T (for domestic spec.) or F (for export spec.) at the end of the type designation.

(Example) MOR-2516T, MOR-2516F

[注記] 糸通し器付きは型式名の後にT(国内仕様)、F(輸出仕様)が付きます。

例 MOR-2516T, MOR-2516F。

1. FRAME COMPONENTS (1)
フレーム関係 (1)

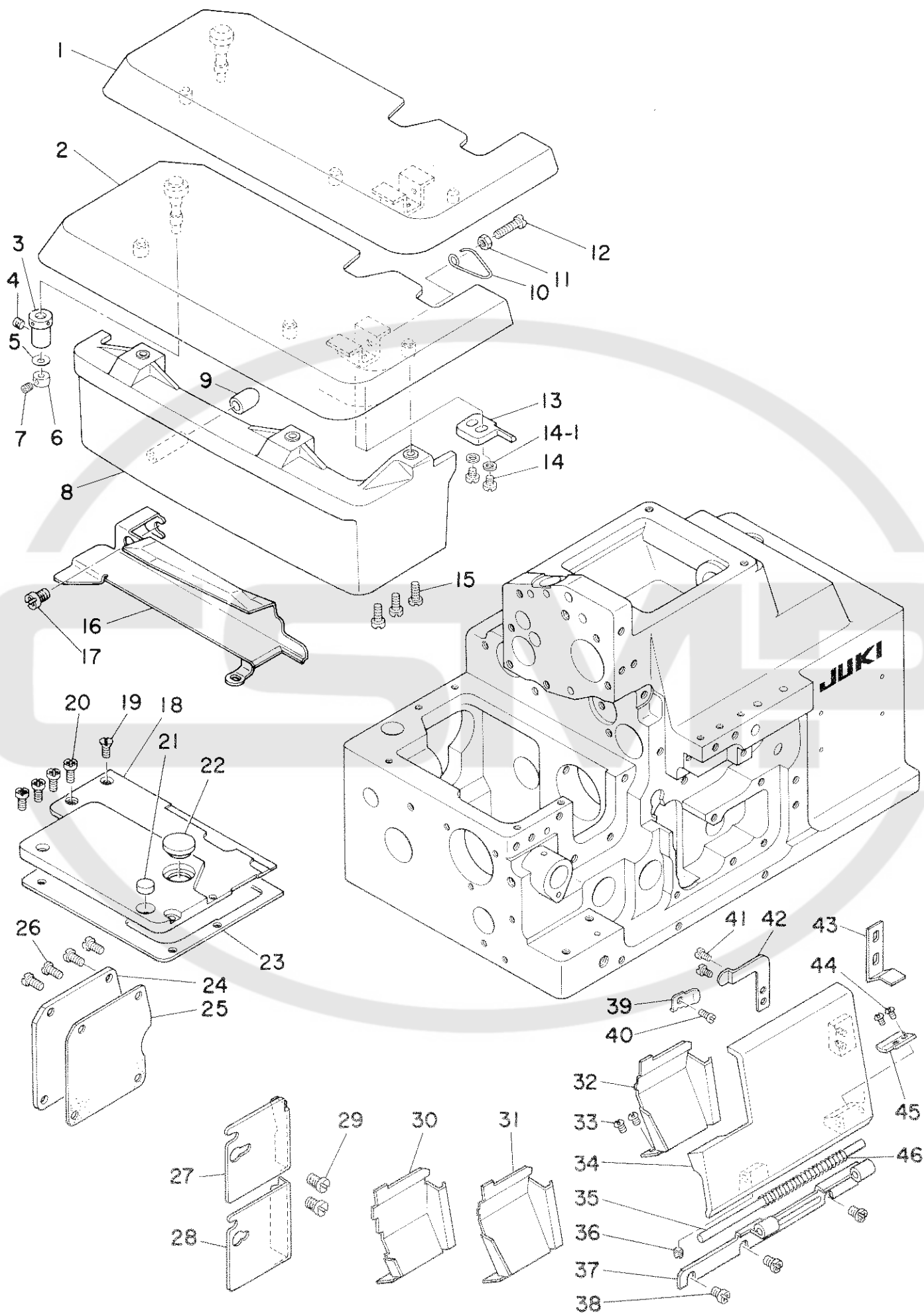

Ref. No.	Note	Part No. 品 番	Description	E.C. 変更年月	品 名	Amt. Req. 数量
1	#01	118-01255	CLOTH PLATE ASM.		ヌノタイ クミ	1
2	#02	118-01354	CLOTH PLATE ASM.		ヌノタイ クミ	1
3		115-01301	ECCENTRIC BUSHING		ヌノタイ ヘンシンフツシ	1
4		SS-8110422-TP	SCREW 11/64-40 L=4		トメネジ 11/64-40 L=4	1
5		WZ-0420350-KP	DISC SPRING		ワラハネ	1
6		CS-0400511-SD	THRUST COLLAR D=4 W=5		スラストワ D=4 W=5	1
7		SS-8080322-TP	SCREW 1/8-44 L=3.2		トメネジ 1/8-44 L=3.2	1
8		118-01503	CLOTH PLATE COVER		ヌノタイカバー	1
9		118-02204	RUBBER PLUG		ヌノタイカバー ホーシシコ	1
10		118-02402	SPRING		ヌノタイ カイハイハネ	1
11		NS-6110420-SP	NUT 11/64-40		ロツカクナツ 11/64-40	1
12		SS-6111740-SP	SCREW 11/64-40 L=17		ヒラネジ 11/64-40 L=17	1
13		118-02303	STOPPER		ヌノタイ カイハイストツハ	1
14		SS-4110715-SP	SCREW 11/64-40 L=7		ナハネジ 11/64-40 L=7	2
14-1		WP-0450000-SD	WASHER 4.5X8X0.5	A.01/85	ヒラサネ 4.5X8X0.5	2
15		SS-4091015-SP	SCREW 9/64-40 L=10		ナハネジ 9/64-40 L=10	3
16		119-00453	CLOTH PLATE SIDE COVER ASM.		ヌノタイヨコカバー	1
17		SS-4120615-SP	SCREW 3/16-28 L=6		ナハネジ 3/16-28 L=6	2
18		119-00602	FEED MECHANISM COVER		オクリフタ	1
19		SS-1090930-SP	SCREW 9/64-40 L=8.6		ナハネジ 9/64-40 L=8.6	1
20		SS-4090815-SP	SCREW 9/64-40 L=8		ナハネジ 9/64-40 L=8	4
21		118-02709	RUBBER PLUG		ヌノタイ ホーシシコ A	1
22		TA-1250406-R0	RUBBER PLUG		トメピン D=12.5 L=4	1
23		118-02600	GASKET		オクリフタ ハツツキ	1
24		118-04200	COVER		チヨウセツアフタ	1
25		118-04309	GASKET		チヨウセツアフタ ハツツキ	1
26		SS-4110715-SP	SCREW 11/64-40 L=7		ナハネジ 11/64-40 L=7	4
27	#01	118-03905	CHIP GUARD COVER, LEFT		ヌノクスカバー ヒタリ	1
28	#06	118-04002	CHIP GUARD COVER, LEFT		ヌノクスカバー ヒタリ	1
29		SS-7110510-SP	SCREW 11/64-40 L=5		マルヒラネジ 11/64-40 L=5	2
30	#03	118-67306	CHIP GUARD COVER		ヌノクス カバー	1
31	#04	118-67207	CHIP GUARD COVER		ヌノクスカバー	1
32	#05	118-67108	CHIP GUARD COVER		ヌノクスカバー	1
33		SS-3090610-SP	SCREW 9/64-40 L=6		マルネジ 9/64-40 L=6	2
34		118-02808	LOOPER COVER		ルーパーカバー	1
35		118-03004	LOOPER COVER HINGE PIN		ルーパーカバー ヒンジシク	1
36		SS-8110422-TP	SCREW 11/64-40 L=4		トメネジ 11/64-40 L=4	1
37		118-02907	LOOPER COVER BRACKET		ルーパーカバー ウケタイ	1
38		SS-4110715-SP	SCREW 11/64-40 L=7		ナハネジ 11/64-40 L=7	3
39		118-03400	LOOPER COVER PRESSER SPRING		ルーパーカバー オサエハネ	1
40		SS-7110720-SP	SCREW 11/64-40 L=7		マルヒラネジ 11/64-40 L=7	1
41		SS-7090530-SP	SCREW 9/64-40 L=4.5		マルヒラネジ 9/64-40 L=4.5	2
42		118-03301	LOOPER COVER PRESSER PLATE		ルーパーカバー オサエタ	1
43		118-03202	LOOPER COVER GUIDE PLATE		ルーパーカバー カイトタ	1
44		SS-3090510-SP	SCREW 9/64-40 L=5	D.04/85	SS-7090530-SP	-
		SS-7090530-SP	SCREW 9/64-40 L=4.5	A.04/85	マルヒラネジ 9/64-40 L=4.5	2
45		118-03103	LOOPER COVER PLATE		ルーパーカバー イタ	1
46		81140-716-000	SPRING		ルーパーカバー ハネ	1

Note (注記) #01 For MOR-2504, MOR-2514

#02 For use only in Japan (for safety stitchers) and the specified areas.

#03 For MOR-2516

#04 For MOR-2514

#05 For MOR-2504

#06 To exchange for MOR-2516F

MOR-2504, MOR-2514用

国内インター及び指定地区用

MOR-2516用

MOR-2514用

MOR-2504用

MOR-2516F用糸通し器付きの場合交換

2. FRAME COMPONENTS (2) フレーム関係(2)

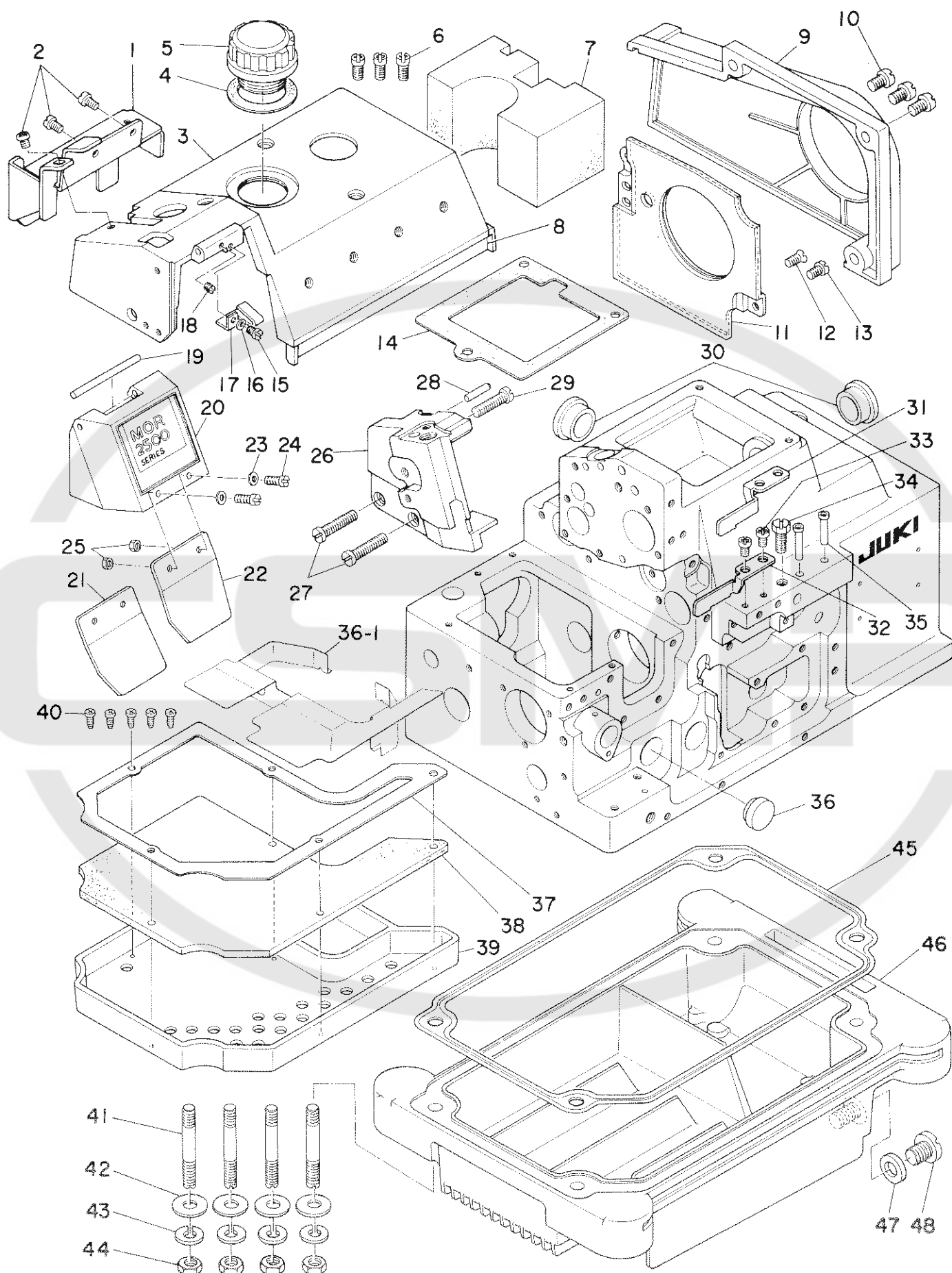

Ref. No.	Note 注記	Part No. 品番	Description	E.C. 変更年月	品名	Amt. Req. 数量
1		119-00701	REAR COVER		ウツクリ ウシロカバー	1
2		SS-4110615-SP	SCREW 11/64-40 L=6	D.04/84	SS-7110510-SP	-
3		SS-7110510-SP	SCREW 11/64-40 L=5	A.04/84	マルヒラネシ 11/64-40 L=5	3
4		119-00305	UPPER COVER		ウツカバー	1
5		115-00808	GASKET		チユーア ハツキン	1
6		118-00804	OIL CAP		キリツアツタ	1
7		SS-4121015-SP	SCREW 3/16-28 L=10		ナハネシ 3/16-28 L=10	3
8		118-05009	SPONGE		ウツカバー スポンジ	1
9		118-05405	COLOUR BELT		カラーベルト	1
10		118-04101	BELT COVER		ベルトカバー	1
11		SS-4150915-SP	SCREW 15/64-28 L=9		ナハネシ 15/64-28 L=9	3
12		118-04853	COOLING FAN PLATE ASM.		ヒヤキタ ファンイタ クミ	1
13		SS-1110840-SP	SCREW 11/64-40 L=8		ナハネシ 11/64-40 L=8	1
14		SS-7110840-SP	SCREW 11/64-40 L=7.8		マルヒラネシ 11/64-40 L=7.8	1
15		118-00505	UPPER COVER GASKET		ウツカバー ハツキン	1
16		SS-7090510-SP	SCREW 9/64-40 L=4.6		マルヒラネシ 9/64-40 L=4.6	1
17		WP-0370316-SD	WASHER 3.7X8X0.3		ヒラサカネ 3.7X8X0.3	1
18		118-00901	FACE PLATE COVER SPRING		メンイタカバー ハツ	1
19		SS-8090410-SP	SCREW 9/64-40 L=3.5		トメネシ 9/64-40 L=3.5	1
20		118-00802	FACE PLATE COVER PIN		メンイタカバー ピン	1
21	#02	119-00859	FACE PLATE COVER ASM.		メンイタカバー クミ	1
22	#01	118-01107	SAFETY PLATE		メホコカバー	1
23		118-01008	SAFETY PLATE		メホコカバー	1
24		WP-0370316-SD	WASHER 3.7X8X0.3		ヒラサカネ 3.7X8X0.3	2
25		SS-4090815-SP	SCREW 9/64-40 L=8		ナハネシ 9/64-40 L=8	2
26		NS-6090310-SP	NUT 9/64-40		ロツカクナツ 9/64-40	2
27		119-00206	SIDE COVER		ソクメンカバー	1
28		SS-6122510-SP	SCREW 3/16-28 L=25		ヒラネシ 3/16-28 L=25	1
29		PS-0400182-KO	SPRING PIN 4.0X18		スプリングピン 4.0X18	1
30		SS-6122030-SP	SCREW 3/16-28 L=20		ヒラネシ 3/16-28 L=20	1
31	#02	TA-2050805-RO	RUBBER PLUG		トメセン D=20.5 L=8	2
32	#01	118-03806	CHIP GUARD COVER, UPPER		スノクスカバー ツイ	1
33		118-03707	CHIP GUARD COVER, UPPER		スノクスカバー ツイ	1
34		SS-4120615-SP	SCREW 3/16-28 L=6		ナハネシ 3/16-28 L=6	2
35		SS-9151210-TP	SCREW 15/64-28 L=11.8		ロツカクナツ 15/64-28	1
36	#01	118-05207	THREAD GUIDE, LARGE		イトミチ ガイ	2
37		TA-1871602-RO	RUBBER PLUG		トメセン D=18.7 L=16	1
38		118-42804	SHELTER PLATE	A.09/84	シヤイハツ	1
39		118-41400	FILTER PRESSER PLATE		フィルタ-オリ	1
40		118-41509	FILTER		フィルタ-	1
41		118-41301	FILTER HOLDER		フィルタ-タリ	1
42		ST-6030821-0A	SCREW D=3-24 L=8		タツヒネシ D=3-24 L=8	5
43		115-03703	SCREW STUD		シチュ-ホル	4
44		WP-0751576-SD	WASHER 7.5X19X1.5		ヒラサカネ 7.5X19X1.5	4
45		WS-0822010-KP	SPRING WASHER 8.2X15X2		ハハネサカネ 8.2X15X2	4
46		NS-6680410-SP	NUT 9/32-28		ロツカクナツ 9/32-28	4
47		115-03901	OIL RESERVOIR GASKET		アツラタマリ ハツキン	1
48		115-03802	OIL RESERVOIR		アツラタマリ	1
49		B8219-125-000	OIL DRAIN CAP GASKET	D.05/84	118-10306	-
50		118-10306	OIL DRAIN CAP GASKET	A.06/84	ハイレシ ハツキン	1
51		SS-6741010-SP	SCREW 3/8-28 L=10		ヒラネシ 3/8-28 L=10	1

Note (注記) #01 For MOR-2504, MOR-2514
#02 For MOR-2516

MOR-2504・2514用
MOR-2516用

3. CRANKSHAFT COMPONENTS 主軸關係

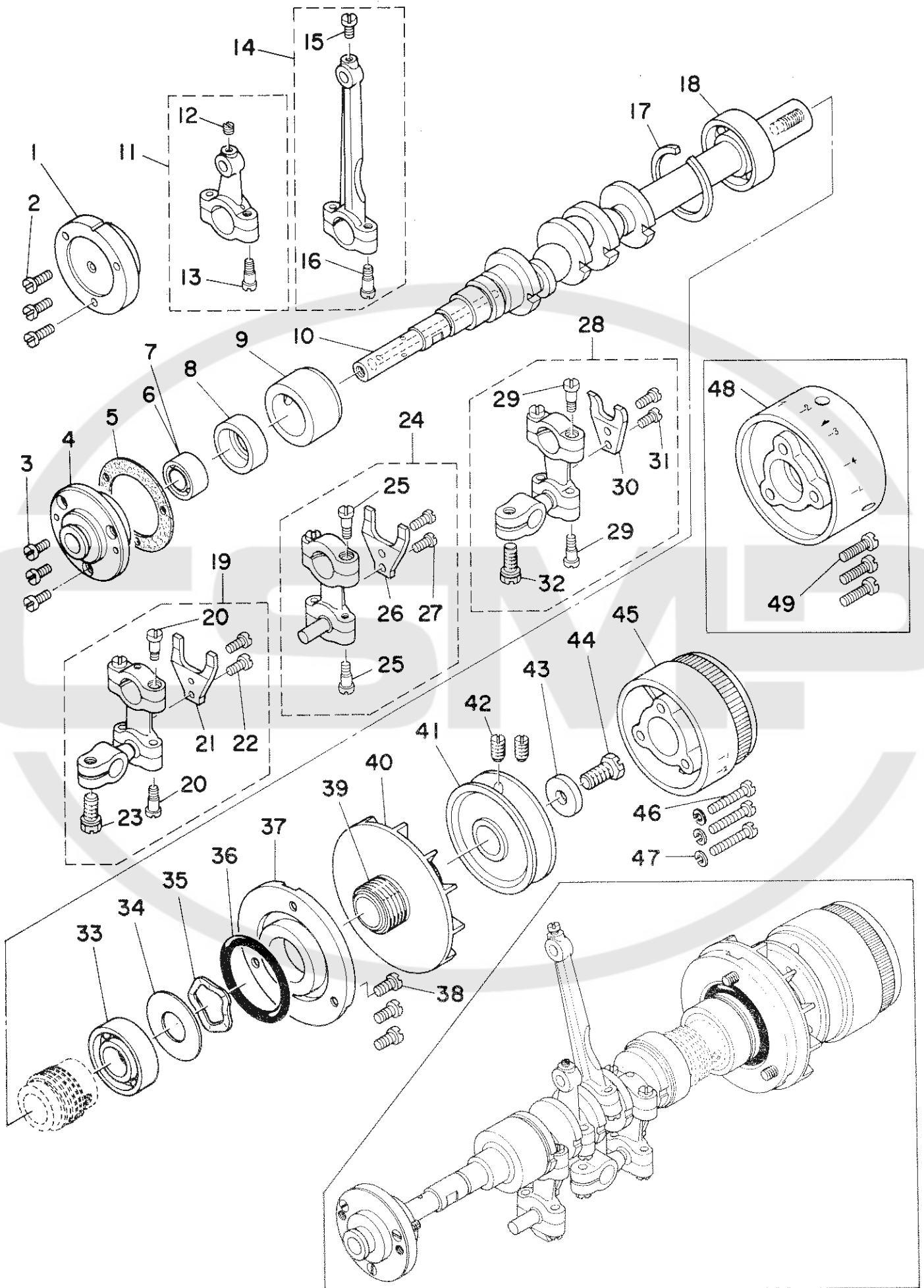

Ref. No.	Note 注記	Part No. 品番	Description	E. C. 変更年月	品名	Amt. Req. 数量
1	#01	B1214-704-000	CRANK SHAFT BUSHING D		Dメタル	1
2	#01	SS-7091110-TP	SCREW 9/64-40 L=10.5		マルヒラネシ 9/64-40 L=10.5	3
3	#02	SS-6090810-TP	SCREW 9/64-40 L=7.5		ヒラネシ 9/64-40 L=7.5	3
4	#02	118-12104	CRANKSHAFT BUSHING D		Dメタル	1
5		B1219-804-000	GASKET		Dメタル ハヅキン	1
6	#01	B1215-804-000	BALL BEARING D		シユシヤク ホールハアリソク D	1
7	#02	SB-1100003-00	BALL BEARING		ホールハアリソク	1
8	#01	116-50900	RUBBER CAP		ハンシツカム キヤツク	1
9		118-11809	CRANKSHAFT BUSHING C		Cメタル	1
10		118-11106	CRANKSHAFT		シユシヤク	1
11		118-45153	KNIFE DRIVING ROD ASM.		ウツメスロツト クミ	1
12		SS-8110520-TP	SCREW 11/64-40 L= 4.5		トメネシ 11/64-40 L=4.5	(1)
13		SD-0450701-TP	HINGE SCREW D= 4.5 H= 7		タンネシ D=4.5 H=7	(2)
14		116-15053	CONNECTING ROD ASM.		ハリクローロツト クミ	1
15		SS-7110910-TP	SCREW 11/64-40 L= 8.5		マルヒラネシ 11/64-40 L=8.5	(1)
16		SD-0450701-TP	HINGE SCREW D= 4.5 H= 7		タンネシ D=4.5 H=7	(2)
17		B1212-704-000	BEARING RETAINER		ホールハアリソク トメク	1
18		B1211-804-000	BALL BEARING B		シユシヤク ホールハアリソク B	1
19	#01	118-32151	LOWER LOOPER DRIVING ROD ASM.		シタルハロツト クミ	1
20		SD-0450701-TP	HINGE SCREW D= 4.5 H= 7		タンネシ D=4.5 H=7	(4)
21		118-32201	STOPPER		シタルハロツト フリトメ	(1)
22		SS-7110910-TP	SCREW 11/64-40 L= 8.5		マルヒラネシ 11/64-40 L=8.5	(2)
23		SS-9151210-TP	SCREW 15/64-28 L=11.8		ロツカクホルト 15/64-28	(1)
24	#02	118-29157	CHAIN LOOPER DRIVING ROD ASM.		シタルハロツト クミ	1
25		SD-0450701-TP	HINGE SCREW D= 4.5 H= 7		タンネシ D=4.5 H=7	(4)
26		118-32201	STOPPER		シタルハロツト フリトメ	(1)
27		SS-7110910-TP	SCREW 11/64-40 L= 8.5		マルヒラネシ 11/64-40 L=8.5	(2)
28		118-31153	UPPER LOOPER DRIVING ROD ASM.		ウフルハロツト クミ	1
29		SD-0450701-TP	HINGE SCREW D= 4.5 H= 7		タンネシ D=4.5 H=7	(4)
30		118-31203	STOPPER		ウフルハロツト フリトメ	(1)
31		SS-7110910-TP	SCREW 11/64-40 L= 8.5		マルヒラネシ 11/64-40 L=8.5	(2)
32		SS-9151210-TP	SCREW 15/64-28 L=11.8		ロツカクホルト 15/64-28	(1)
33		SB-1150003-00	BALL BEARING A		ハアリソク D=15X35	1
34		116-10609	WASHER		ハアリソク ウケイタ	1
35		WZ-2640310-KH	WAVED WASHER 26.4X33.9X3.5		ナミカワタガネ 26.4X33.9X3.5	1
36		RO-3473501-00	RUBBER RING		オリソク	1
37		118-11403	THRUST HOLDER		スラストウケ	1
38		SS-4121015-SP	SCREW 3/16-28 L=10		ナハネシ 3/16-28 L=10	3
39		118-11502	OIL SHIELD		シユシヤク アフキラキリ	1
40		118-11601	COOLING FAN		レイキヤクファン	1
41		118-11205	HANDWHEEL A		ハスミクアルマ A	1
42		SS-8151150-SP	SCREW 15/64-28 L=10.5		トメネシ 15/64-28 L=10.5	2
43		WP-0764016-SP	WASHER		ヒラサカネ 76X20X4	1
44		SS-9681610-TP	SCREW 9/32-28 L=16		ロツカクホルト 9/32-28 L=16	1
45		118-11304	HANDWHEEL B		ハスミクアルマ B	1
46		SS-7112420-SP	SCREW 11/64-40 L=24		マルヒラネシ 11/64-40 L=24	3
47		WS-0451040-KP	SPRING WASHER		ハネサカネ 4.5X8.5X1	3
48	#03	118-12401	HANDWHEEL C		ハスミクアルマ C	1
49	#03	SS-7111410-SP	SCREW 11/64-40 L=14		マルヒラネシ 11/64-40 L=14	3

Note (注記) #01 For MOR-2504, MOR-2514 MOR-2504, 2514用
#02 For MOR-2516 MOR-2516用
#03 For JE JE用

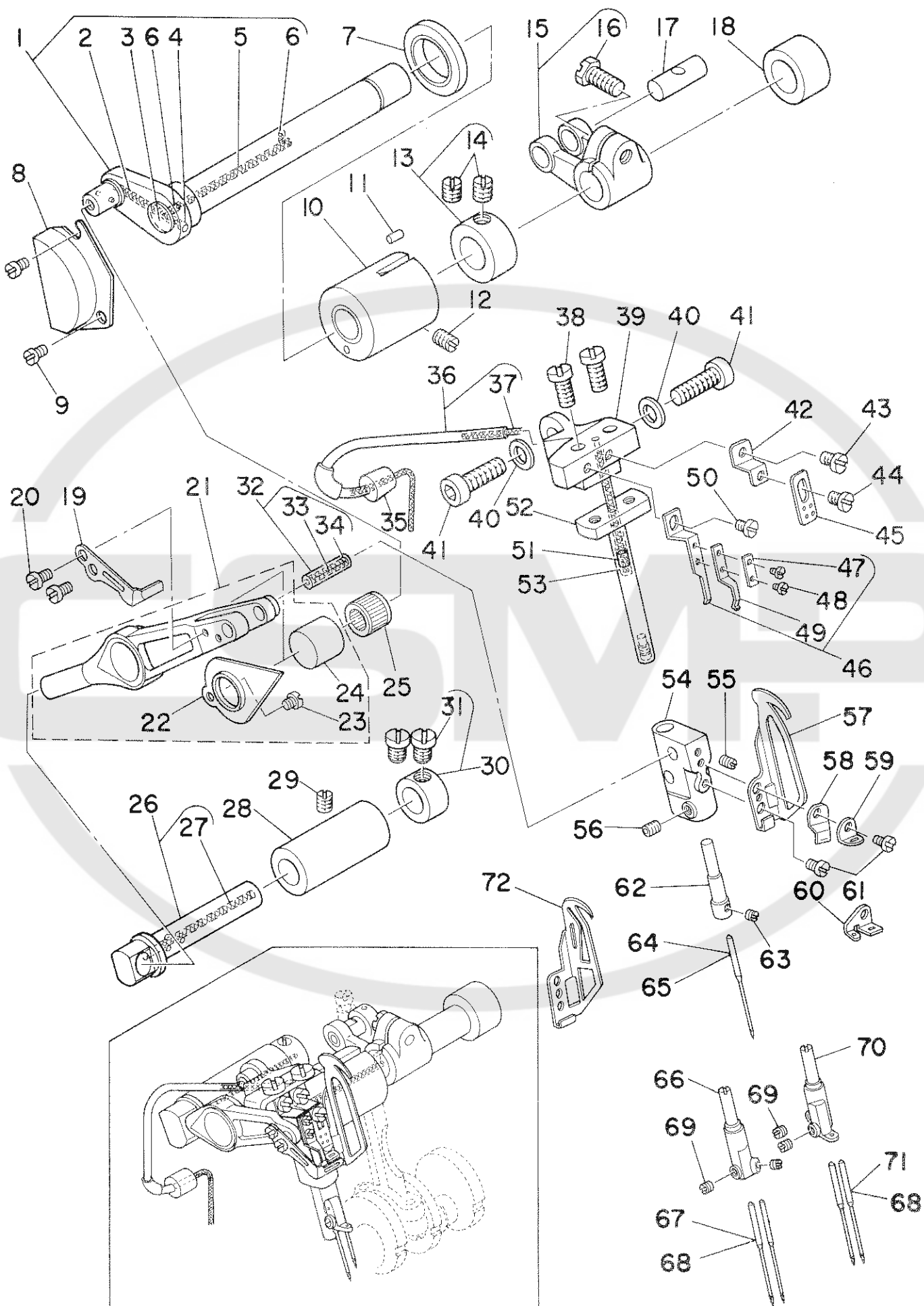

Ref. No.	Note 注記	Part No. 品番	Description	E.C. 変更年月	品名	Amt. Req. 数量
1		115-82558	NEEDLE DRIVING SHAFT ASM.		ハリクト"ーシ"ク クミ	1
2		115-82509	OIL WICK		アクリルシ"ン A	(1)
3		115-17505	OIL CAP		ハリクト"ーシ"ク ア"リ"ラ フタ	(1)
4		TA-0180401-MO	NEEDLE COOLER PLUG CAP		トメネシ" D=1.8X2.1 L=4.3	(1)
5	*	83510-704-000	OIL FELT	D.02/88	118-42903	-
6	*	118-42903	OIL FELT	A.02/88	ハリクト"ーシ"ク フ"イルト (チヨウ)	(1)
7	*	83511-704-000	OIL FELT	D.02/88	B3525-704-000	-
8	*	83525-704-000	OIL FELT	A.02/88	ハリクト"ー マ"メタル フ"イルト	(2)
9		115-17802	OIL SEAL		ハリクト"ーシ"ク オ"イルシ"ール	1
10		119-04109	COVER		カンリ"ユカハ"ー	1
11		SS-7110410-SP	SCREW 11/64-40 L=4		マルヒラネシ" 11/64-40 L=4	2
12		118-14100	BUSHING, FRONT		ハリクト"ーシ"ク マ"メタル	1
13		B3525-704-000	OIL FELT		ハリクト"ー マ"メタル フ"イルト	1
14		SS-8120740-SP	SCREW 3/16-28 L=7		トメネシ" 3/16-28 L=7	1
15		CS-1201010-SH	THRUST COLLAR ASM. D=12 W=10		スラストワ"ク D=12 W=10 クミ	1
16		SS-8660610-TP	SCREW 1/4-40 L=6		トメネシ" 1/4-40 L=6	(2)
17	#01	81402-804-0A0	FORKED CRANK ASM.		フタマタ クランク クミ	1
18		SS-9151210-TP	SCREW 15/64-28 L=11.8		ロツカクア"ホ"ルト 15/64-28	(1)
19		118-23804	CRANK PIN		オクリフタマタ クランクピ"ン C	1
20		118-14308	BUSHING, REAR		ハリクト"ーシ"ク ク"シ"メタル	1
21		118-16105	NEEDLE THREAD PRESSER		ハリイトオ"グ"イ	1
22		SS-6080410-SP	SCREW 1/8-44 L=4		ヒラネシ" 1/8-44 L=4	2
23		115-15152	NEEDLE DRIVING LEVER ASM.		ハリクト"ーシ"ク クミ	1
24		115-15301	OIL SHIELD		ア"リ"ラオ"リ イ"タ	(1)
25		SS-4080320-TP	SCREW 1/8-44 L=3.4		チ"ハ"ネシ" 1/8-44 L=3.4	(1)
26	#01	115-15202	OUTER SLEEVE		ハリクト"ーシ"ク カ"イ"リ"ン	(1)
27		B1411-804-A00	BEARING (A)		ハリ ク"ーシ"ク カ"イ"リ"ンク" A	1
28		115-15459	NEEDLE DRIVING LEVER SHAFT ASM.		ハリクト"ーシ"ク シ"ク クミ	1
29		CQ-2020000-00	OIL WICK		1シ"ン	(0.2)
30		115-15509	BUSHING		ハリクト"ーシ"ク マ"メタル	1
31		SS-8120740-SP	SCREW 3/16-28 L=7		トメネシ" 3/16-28 L=7	1
32		CS-087081A-SH	THRUST COLLAR ASM. D=8.73 W=8		スラストワ"ク D=8.73 W=8	1
33		SS-6110420-TP	SCREW 11/64-40 L=4.8		ヒラネシ" 11/64-40 L=4.8	(2)
34	#01	115-17059	PIN ASM.		ハリクト"ーシ"ク カ"イ"ン クミ	1
35		CQ-2020000-00	OIL WICK		1シ"ン	(0.1)
36		115-17307	PLUG		ハリクト"ーシ"ク カ"イ"ン フタ	(2)
37		118-15107	OIL WICK COVER BUSHING		1シ"ンカハ"ー フ"ツ"シ"1	1
38		118-15057	OIL WICK COVER ASM.		1シ"ンカハ"ー クミ	1
39		CQ-2020000-00	OIL WICK		1シ"ン	(0.3)
40		SS-7121410-TP	SCREW 3/16-28 L=14		マルヒラネシ" 3/16-28 L=14	2
41		118-14803	NEEDLE CLAMP GUIDE SHAFT BASE		ハリト"メ アン"タイ"ホ"ー"ダ"イ	1
42		WP-0651056-SD	WASHER 6.5X11X1		ヒラネシ"カ"ネ 6.5X11X1	2
43		SS-6151812-TP	SCREW 15/64-28 L=18		ロツカクア"ホ"ルト 15/64-28	2
44		118-16501	NEEDLE THREAD GUIDE		ハリイトテンヒ"ン カ"イ"ト"リ"ツ"ク"イ"タ	1
45		SS-7090540-TP	SCREW 9/64-40 L=5		マルヒラネシ" 9/64-40 L=5	1
46		SS-7090530-SP	SCREW 9/64-40 L=4.5		マルヒラネシ" 9/64-40 L=4.5	1
47	#02	118-16600	NEEDLE THREAD TAKE-UP GUIDE		ハリイトテンヒ"ン カ"イ"ト"メ"タ"イ	1
48	#02	118-16857	NEEDLE CLAMP BASE		ハリイト クラ"ン"ク"ダ"イ クミ	1
49	#02	118-17103	NEEDLE CLAMP WASHER		ニシ"1"ウ"カ"ン ハリイトクラ"ン"ク"ダ"イ"カ"ネ	(1)
50	#02	SS-5060310-SP	SCREW 3/32-56 L=2.8		トラ"ス"ネシ" 3/32-56 L=2.8	(2)
51	#02	118-16907	NEEDLE THREAD CLAMP		ニシ"1"ウ"カ"ン ハリイトクラ"ン"ク"ダ"イ	(1)
52	#02	SS-6080410-SP	SCREW 1/8-44 L=4		ヒラネシ" 1/8-44 L=4	1
53		118-17004	NEEDLE CLAMP OIL FELT		ハリト"メ *1"ク"1"1"フ"イルト	1
54		118-14902	NEEDLE CLAMP GUIDE SHAFT ASM.		ハリト"メ アン"タイ"ホ"ー"ー	1
55		118-15206	OIL WICK		ハリト"メ アン"タイ"ホ"ー"ー *1"ク"1"1"シ"ン	1
56		118-15503	NEEDLE CLAMP BASE		ハリト"メ"メ"タ"イ	1
57		SS-8090410-SP	SCREW 9/64-40 L=3.5		トメネシ" 9/64-40 L=3.5	1
58		SS-8110422-TP	SCREW 11/64-40 L=4		トメネシ" 11/64-40 L=4	1
59	#06	118-16006	NEEDLE THREAD TAKE-UP LEVER		ハリイトテンヒ"ン	1
60		118-16204	NEEDLE THREAD PRESSER SPRING		ハリイトオ"グ"イ ハ"ネ	1
61		118-16303	NEEDLE THREAD PRESSER GUIDE		ハリイトオ"グ"イ イ"ト"アン"タイ	1
62		118-16402	NEEDLE THREAD PRESSER GUIDE		ハリイトオ"グ"イ イ"ト"アン"タイ	1
63	#03	SS-6080410-SP	SCREW 1/8-44 L=4		ヒラネシ" 1/8-44 L=4	2
64	#03	118-69005	NEEDLE CLAMP		イ"ツ"ホ"ン"ハ"リ" ハリト"メ	1
65	#04	SS-8080310-TP	SCREW 1/8-44 L=2.8		トメネシ" 1/8-44 L=2.8	1
66	#04	MDC-27081100	NEEDLE DCX27 #11		ハリ DCX27 #11	1
67	#05	MC-0336007-50	NEEDLE B-27 NM75		ハリ B-27 75	1
68	#05	118-69658	NEEDLE CLAMP		ニホ"ン"ハ"リ" ハリト"メ クミ	1
69	#05	MDC-27081100	NEEDLE DCX27 #11		ハリ DCX27 #11	2
70	#04	MC-0336007-50	NEEDLE B-27 NM75		ハリ B-27 75	2
71	#02	SS-8080310-TP	SCREW 1/8-44 L=2.8		トメネシ" 1/8-44 L=2.8	2
72	#02	118-70359	NEEDLE CLAMP		ニシ"1"ウ"カ"ン ハリト"メ クミ	1
73	#02	MDC-27081100	NEEDLE DCX27 #11		ハリ DCX27 #11	2
74	#05	118-17301	NEEDLE THREAD TAKE-UP LEVER		ハリイトテンヒ"ン	1

Note (注記) #01 Selecting part for fit tolerance. 選択かん合部品
#02 For MOR-2516 MOR-2516用
#03 For MOR-2504 MOR-2504用
#04 For use only in the specified areas. 指定地区のみ使用
#05 For MOR-2514 MOR-2514用
#06 For MOR-2504, MOR-2516 MOR-2504、MOR-2516用

5. FEED MECHANISM COMPONENTS (1)
送り関係(1)

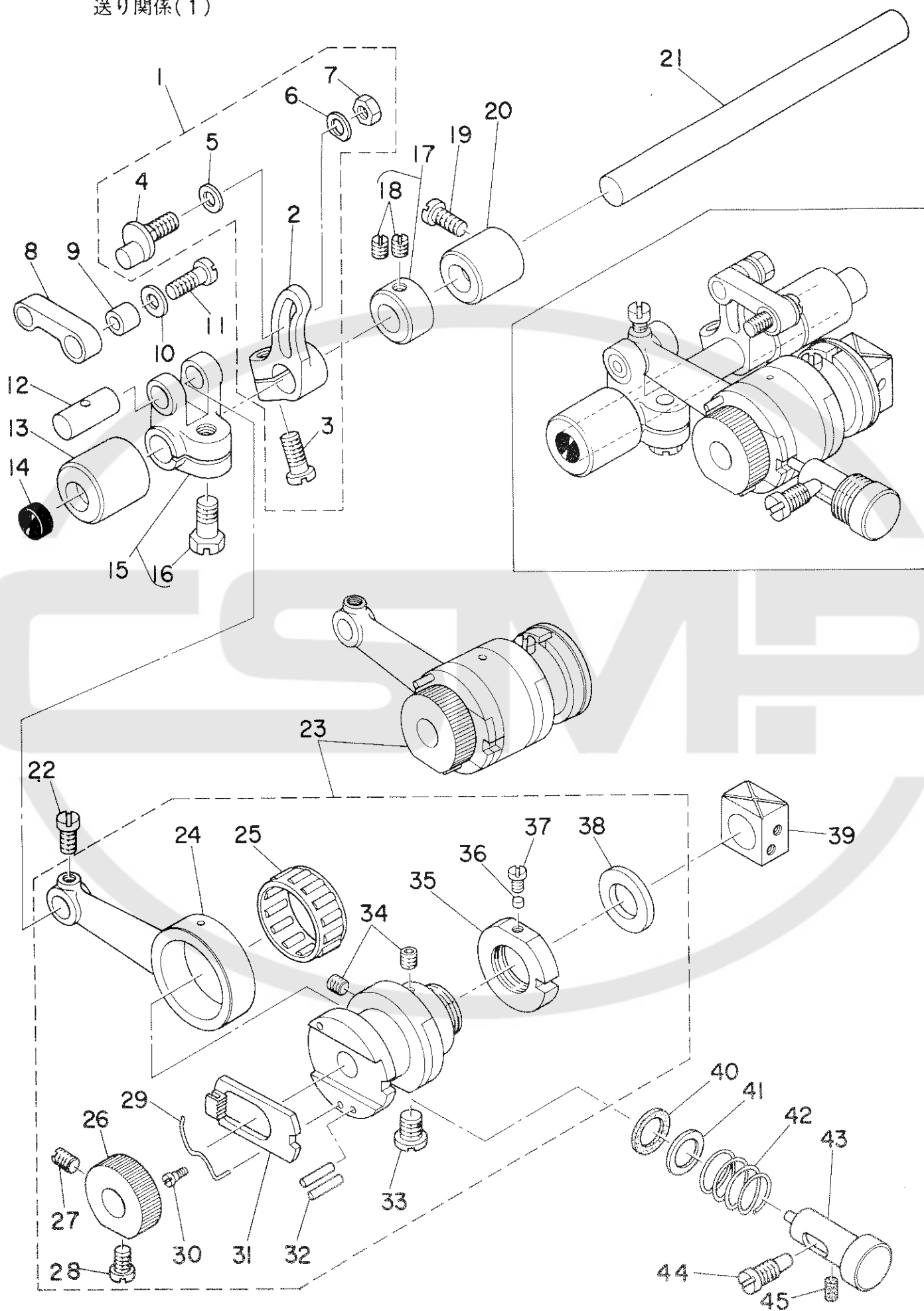

Ref. No.	Note 注記	Part No. 品番	Description	E.C. 変更年月	品名	Amt. Req. 数量
1		118-24059	FEED ROCKER ASM.		シユオクリウテ [※] クミ	1
2		115-30102	MAIN FEED ROCKER		シユオクリウテ [※]	(1)
3		SS-6121220-TP	SCREW 3/16-28 L=11.5		ヒラネシ [※] 3/16-28 L=11.5	(1)
4		118-24000	PIN		シユオクリウテ [※] ヒン	(1)
5		B1618-804-000	WASHER		シユオクリウテ [※] サ [※] カ [※] ネ	(1)
6		B1667-804-000	WASHER 9		シユオクリウテ [※] サ [※] カ [※] ネ B	(1)
7		NS-6620320-SP	NUT 3/16-32		ロツカクナツ 3/16-32	(1)
8		118-24109	MAIN FEED LINK		シユオクリウテ [※]	1
9		B1620-804-000	COLLAR		シユオクリ ヒンカラ-	1
10		B2107-816-000	WASHER		ロツト [※] サ [※] カ [※] ネ	1
11		SS-6121220-TP	SCREW 3/16-28 L=11.5		ヒラネシ [※] 3/16-28 L=11.5	1
12		118-23804	CRANK PIN		オクリフクマツ クラックヒン C	1
13		B1614-704-000	FEED ROCKER SHAFT BUSHING, FRONT		オクリシ [※] ク マメタル	1
14		TA-1030402-RO	RUBBER PLUG		トメヒン D=10.3 L=4	1
15		B1611-804-0A0	FORKED LINK ASM.		オクリ フマタリンク クミ	1
16		SS-9151210-TP	SCREW 15/64-28 L=11.8		ロツカクナツ 15/64-28	(1)
17		CS-0950818-SH	THRUST COLLAR ASM. D=9.53 W=8		スラストウケ D=9.53 W=8 クミ	1
18		SS-8110410-TP	SCREW 11/64-40 L= 3.5		トメネシ [※] 11/64-40 L=3.5	(2)
19		SS-6121020-SP	SCREW 3/16-28 L= 9.5		ヒラネシ [※] 3/16-28 L=9.5	1
20		B1615-704-000	FEED ROCKER SHAFT BUSHING, REAR		オクリシ [※] ク クシロメタル	1
21		B1613-804-000	ROCKER SHAFT		オクリシ [※] ク	1
22		SS-7110910-TP	SCREW 11/64-40 L= 8.5		マルヒラネシ [※] 11/64-40 L=8.5	1
23		118-23176	FEED ECCENTRIC BODY ASM.		オクリカムシ [※] タ [※] イ クミ	1
24		B1610-804-000	CRANK ROD		オクリ クラックロツト [※]	(1)
25	#01	B1609-804-800	NEEDLE BEARING	D.09/84	オクリ ハ [※] アリク [※]	(1)
26		118-23507	RATCHET GEAR	A.09/84	B1605-704-000	-
27		B1605-704-000	RATCHET GEAR		ラチエツト キ [※] ア-	(1)
28		SS-8110750-SP	SCREW 11/64-40 L= 6.5		トメネシ [※] 11/64-40 L=6.5	(1)
29		SS-6110710-TP	SCREW 11/64-40 L= 6.5		ヒラネシ [※] 11/64-40 L=6.5	(1)
30		B1606-704-000	RATCHET PAWL SPRING		ラチエツト オウエハ [※] ネ	(1)
31		SD-0260271-SP	HINGE SCREW D= 2.60 H= 2.7		タ [※] ンネシ [※] D=2.6 H=2.7	(1)
32		B1604-704-000	RATCHET PAWL		ラチエツト	(1)
33		PS-0300132-KH	SPRING PIN 3X13		スフ [※] リンク [※] ヒン	(2)
34		SS-6660810-TP	SCREW 1/4-40 L=7.5		ヒラネシ [※] 1/4-40 L=7.5	(1)
35		SS-8110422-TP	SCREW 11/64-40 L=4		トメネシ [※] 11/64-40 L=4	(2)
36		118-23309	NUT		オクリカム シ [※] タ [※] イナツト	(1)
37		118-23408	PLUG		エルトメヒン	(1)
38		SS-6090440-SP	SCREW 9/64-40 L= 4.0		ヒラネシ [※] 9/64-40 L=4	(1)
39		118-23200	WASHER		オクリカム シ [※] タ [※] イ [※] サ [※]	(1)
40		118-24406	SLIDE BLOCK		シ [※] ヨウ [※] サ [※] オクリ カクコ [※] マ	1
41		B1651-704-000	FELT		オシホ [※] タン フェルト	1
42		B1654-704-000	WASHER		オシホ [※] タン シ [※] クサ [※]	1
43		B1652-704-000	SPRING		オシホ [※] タン ハ [※] ネ	1
44		B1650-704-000	PUSH BUTTON STUD		オシホ [※] タン シ [※] ク	1
45		SS-7151550-SP	SCREW 15/64-28 L=14.5		マルヒラネシ [※] 15/64-28 L=14.5	1
46		118-14704	FILTER		カンリヌウアラ フィルター	1

Note (注記) # 01 Selecting part for fit tolerance. 選択かん合部品

6. FEED MECHANISM COMPONENTS (2)
送り関係(2)

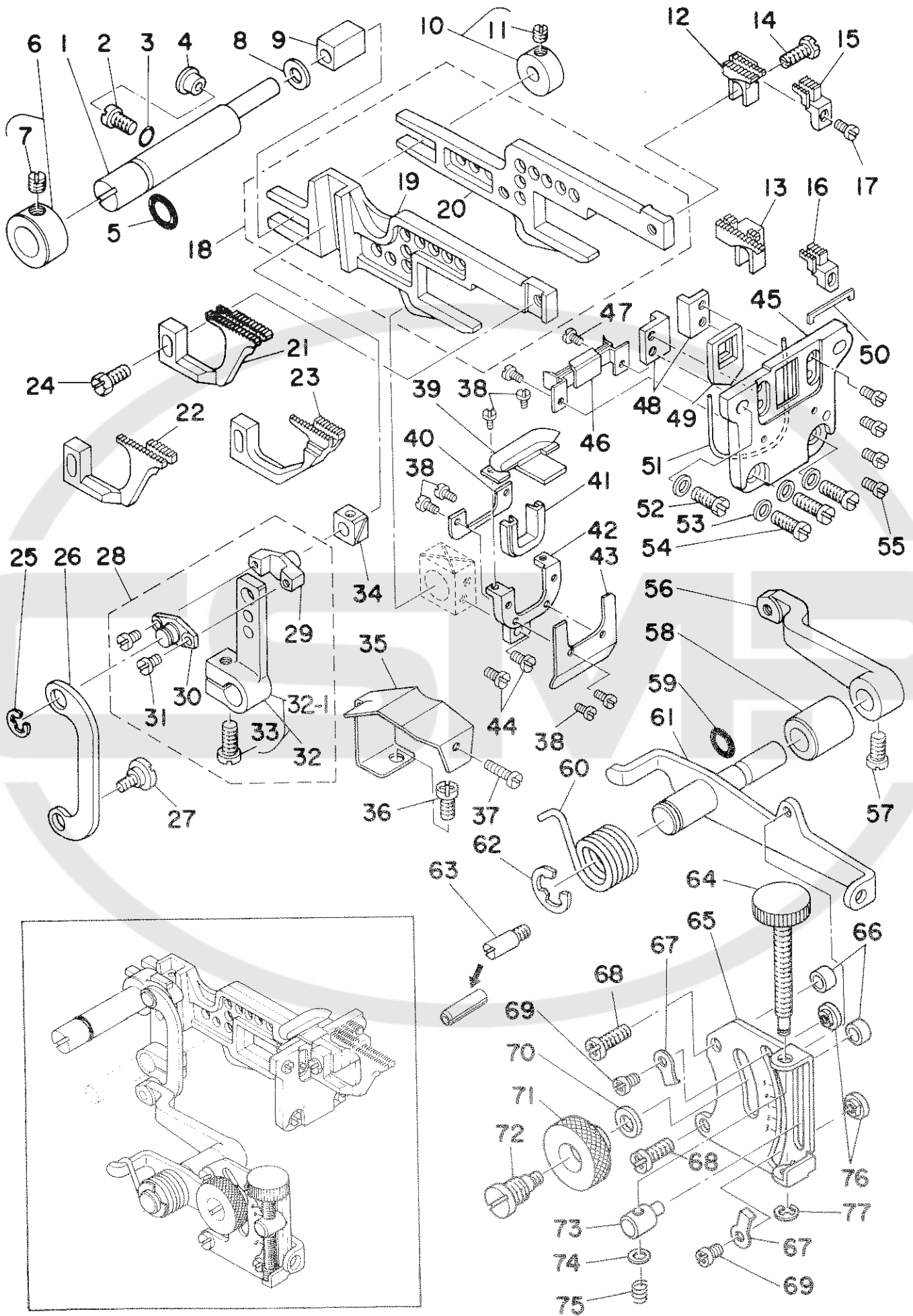

Ref. No.	Note 注記	Part No. 品番	Description	E.C. 変更年月	品名	Amt. Req. 数量
1		118-24505	FEED BAR SHAFT		オート"-カン ガラシ"ク	1
2		SS-7120910-SP	SCREW 3/16-28 L=9		ワルヒラネシ" 3/16-28 L=9	1
3		RO-0371801-00	RUBBER RING		オリツク"	1
4		TA-0800504-RO	PLUG		トメセン D=8X4.5	1
5		RO-0781901-00	RUBBER RING		オリツク"	1
6		118-24604	THRUST COLLAR		ガラシ"ク イチ"メカラ-	1
7		SS-8660330-SP	SCREW 1/4-40 L=3.0		トメネシ" 1/4-40 L=3	(1)
8		115-29906	WASHER		オート"-カン ガラシ"ク ガ"カ"キ	1
9		B1624-704-000	SLIDE BLOCK		オート"-カン ガラシ" カ"ジ"?	1
10	*	B1627-804-0A0-A	COLLAR ASM.	D.09/87	118-28050	-
	*	118-28050	COLLAR ASM.	A.09/87	ガラシ"ク カラ- クミ	1
11		SS-8110410-TP	SCREW 11/64-40 L=3.5		トメネシ" 11/64-40 L=3.5	(1)
12	#04	115-97101	MAIN FEED DOG	D.07/84	118-82107	-
	#04	118-82107	MAIN FEED DOG	A.07/84	シヨクツリハ"	1
13	#03	118-82800	MAIN FEED DOG		シヨクツリハ"	1
14		SS-9111050-SP	SCREW 11/64-40 L=9.5		ロツカクホ"キ"ト 11/64-40 L=9.5	1
15	#04	118-87106	AUXILIARY FEED DOG		ホシ"ヨクツリハ"	1
16	#03	118-87403	AUXILIARY FEED DOG		ホシ"ヨクツリハ"	1
17		SS-4080610-SP	SCREW 1/8-44 L=6.4		ナ"ネシ" 1/8-44 L=6.4	1
18		118-24257	MAIN FEED BAR ASM.		シヨクツリヨウ"ト"-カン クミ	1
19		118-24307	DIFFERENTIAL FEED BAR		フクオク"リ オート"-カン	(1)
20		118-24208	MAIN FEED BAR		シヨクツリ オート"-カン	(1)
21	#01	118-86207	DIFFERENTIAL FEED DOG	D.07/84	B1657-804-00T	-
	#01	B1657-804-00T	DIFFERENTIAL FEED DOG	A.07/84	フクオク"リハ"	1
22	#02	B1657-814-BOE	DIFFERENTIAL FEED DOG		フクオク"リハ"	1
23	#03	118-85209	DIFFERENTIAL FEED DOG		フクオク"リハ"	1
24		SS-9111010-SP	SCREW 11/64-40 L=9.5		ロツカクホ"キ"ト 11/64-40 L=9.5	1
25		RE-0500000-K0	E-RING		E"カ"タメ"フ 5	1
26		118-26302	LINK		ナ"ト"- チヨウセツ"リツク	1
27		SO-0720271-SP	HINGE SCREW D=7.2 H=2.7		タ"ンネシ" D=7.2 H=2.7	1
28		118-25353	DIFFERENTIAL FEED ROCKER ASM.		フクオク"リウ"テ" クミ	1
29		118-25304	DIFFERENTIAL FEED PIN		フクオク"リヒ"ン	(1)
30		118-26401	PIN COVER		フクオク"リヒ"ン フタ	(1)
31		SS-6080410-SP	SCREW 1/8-44 L=4	D.06/85	ヒラネシ" 1/8-44 L=4	(1)
32		115-27967	DIFFERENTIAL FEED ROCKER ASM.	A.06/85	フクオク"リウ"テ" クミ	-
32-1		115-30656	DIFFERENTIAL FEED ROCKER ASM.		フクオク"リウ"テ" クミ	(1)
33		SS-6121220-TP	SCREW 3/16-28 L=11.5		ヒラネシ" 3/16-28 L=11.5	(1)
34		B1663-804-000	SLIDE BLOCK		フクオク"リヒ"ン カ"ジ"?	1
35		118-25700	OIL SHIELD PLATE		オ"リ" 1"ホ"-ハ"ン	1
36		SS-4120915-SP	SCREW 12/64-28 L=9		ナ"ネシ" 3/16-28 L=9	1
37		SS-6091210-TP	SCREW 9/64-40 L=12		ヒラネシ" 9/64-40 L=12	1
38		SS-7060310-SP	SCREW 3/32-56 L=3		ワルヒラネシ" 3/32-56 L=3	1
39		118-25601	RUBBER PRESSER PLATE ASM.		ウツ"ア"ラ"キ"リ ヲ"ム	1
40		118-25205	OIL SHIELD RUBBER		ア"フ"ラ"キ"リ"ヨ"ム オ"リ"イ"タ	1
41		118-25106	OIL SHIELD RUBBER		ア"フ"ラ"キ"リ"ヨ"ム	1
42		118-25007	RUBBER COVER		ア"フ"ラ"キ"リ ヲ"ム"タ"イ	1
43		118-25403	RUBBER BASE PLATE		ア"フ"ラ"キ"リ"ヨ"ム タ"イ"イ"タ	1
44		SS-7090620-TP	SCREW 9/64-40 L=6.1		ワルヒラネシ" 9/64-40 L=6.1	2
45		118-24802	RUBBER CASE		ホ"ウ"ツ"ン"ヨ"ム ケ"ス	1
46		118-27607	OIL SHIELD RUBBER, LOWER		シ"タ"ア"フ"ラ"ヨ"ム	1
47		SS-7060310-SP	SCREW 3/32-56 L=3		ワルヒラネシ" 3/32-56 L=3	2
48		118-24703	FEED BAR SUPPORT		オート"-カン オ"リ"イ	2
49		118-24901	RUBBER		ホ"ウ"ツ"ン"ヨ"ム	1
50		118-27904	RUBBER		タ"イ"ン"ヨ"ム	1
51		RO-4801201-00	RUBBER RING		オリツク"	1
52		SS-9111010-SP	SCREW 11/64-40 L=9.5		ロツカクホ"キ"ト 11/64-40 L=9.5	1
53		WP-0480856-SP	WASHER 4.8X8.4X0.8		ヒラネシ" 4.8X8.4X0.8	4
54		SS-7111120-SP	SCREW 11/64-40 L=10.5		ワルヒラネシ" 11/64-40 L=10.5	3
55		SS-6090650-SP	SCREW 9/64-40 L=6		ヒラネシ" 9/64-40 L=6	4
56		B1642-804-000-B	DIFFERENTIAL FEED ROCKER		ナ"ト"- チヨウセツ"ク"テ"	1
57		SS-7120910-TP	SCREW 3/16-28 L=9		ワルヒラネシ" 3/16-28 L=9	1
58		B1645-704-000-A	BUSHING		ナ"ト"- チヨウセツ"ク"ク"タ"キ	1
59		RO-0601501-00	RUBBER RING		オリツク"	1
60		115-28908	SPRING		ナ"ト"- チヨウセツ" レ"ハ"ン"-ハ"キ"キ	1
61		118-25858	ROCKER SHAFT ASM.		ナ"ト"- チヨウセツ"ク"ク" クミ	1
62		RE-0900000-KP	SNAP RING 9		E"カ"タメ"フ	1
63		B1508-352-000	STOPPER SCREW	D.10/84	PS-0400222-K0	-
		PS-0400222-K0	SPRING PIN	A.10/84	ス"プ"リ"ン"グ"ヒ"ン	1
64		118-26104	DIFFERENTIAL FEED SCREW		ナ"ト"- ヒ"チヨウセツ"ネシ"	1
65		118-25908	DIFFERENTIAL FEED GRADUATION		ナ"ト"- チヨウセツ" メ"リ"イ"タ	2
66		115-28809	WASHER		ナ"ト"- チヨウセツ" メ"リ"イ"タ	2
67		115-29104	WASHER		ナ"ト"- チヨウセツ" メ"リ"イ"タ"ノ" ガ"カ"キ	2
68		SS-4121215-SP	SCREW 3/16-28 L=12		ナ"ト"- チヨウセツ" ス"ト"ツ"ハ"-ガ"カ"キ	2
69		SS-4090515-SP	SCREW 9/64-40 L=5		ナ"ネシ" 3/16-28 L=12	2
70		WP-0621016-S0	WASHER 6.2X13X1		ナ"ネシ" 9/64-40 L=5	2
71		B1647-704-000-A	DIFFERENTIAL FEED LOCK NUT		ヒラネシ" 6.2X13X1	1
72		B1646-704-000-A	DIFFERENTIAL FEED HINGE SCREW		ナ"ト"- ロツク"ナ"ツ"ト	1
73		118-26005	DIFFERENTIAL FEED BLOCK		ナ"ト"- タ"ン"ネシ"	1
74		WP-0460556-S0	WASHER 4.6X7.5X0.5		ナ"ト"- ヒ"チヨウセツ"ク"?	1
75		118-26203	SPRING		ヒラネシ" 4.6X7.5X0.5	1
76		115-29005	STOPPER		ナ"ト"- ヒ"チヨウセツ"ネシ" ハ"キ"キ	1
77		RE-0300000-K0	E-RING		ナ"ト"- チヨウセツ" ス"ト"ツ"ハ"-	2
					E"カ"タメ"フ 3	1

Note (注記) #01 For MOR-2504 MOR-2504用
#02 For MOR-2514 MOR-2514用
#03 For MOR-2516 MOR-2516用
#04 For MOR-2504, MOR-2514 MOR-2504, MOR-2514用

7. VARIABLE TOP FEED MECHANISM COMPONENTS 上送り関係

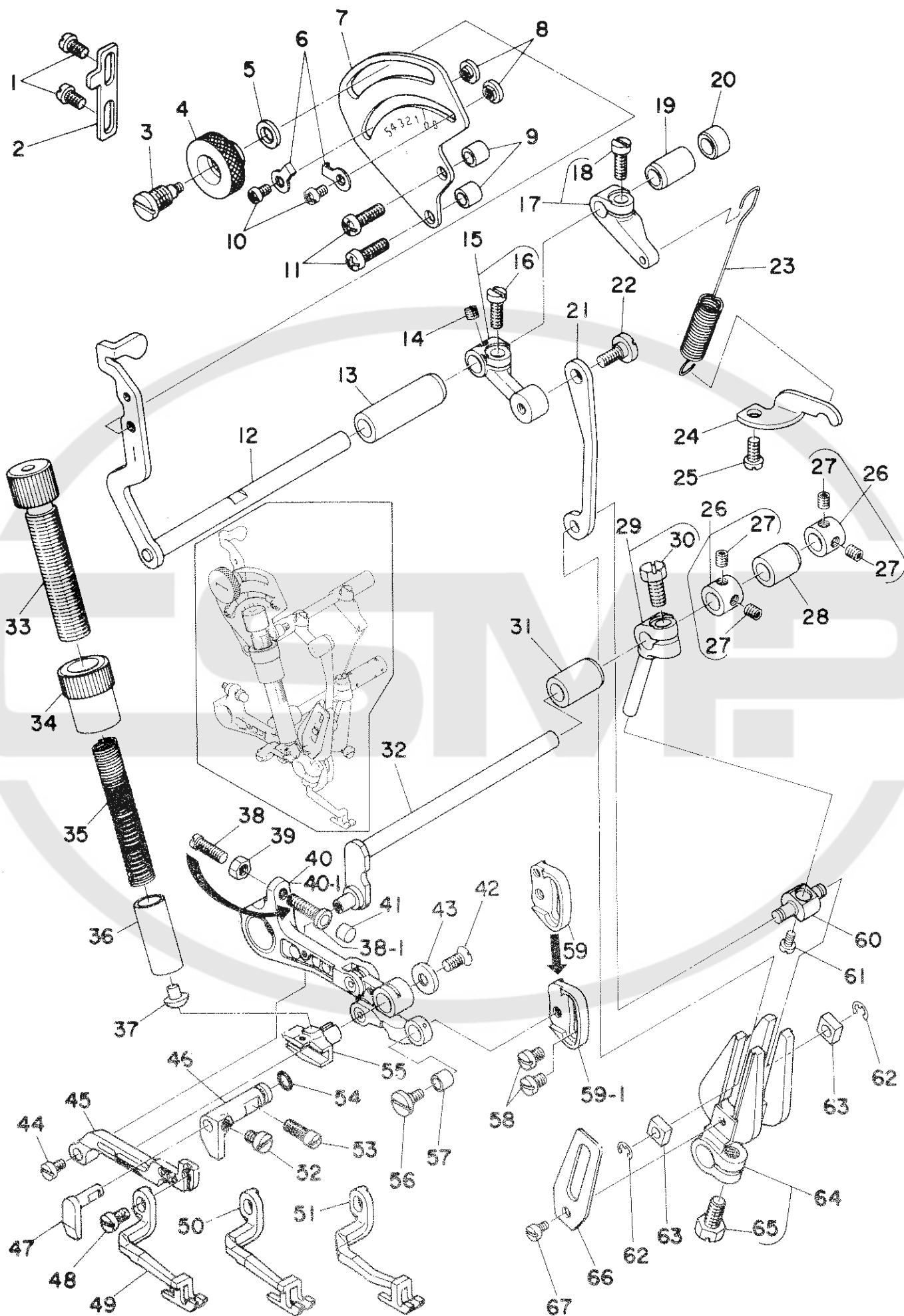

Ref. No.	Note 注記	Part No. 品番	Description	E.C. 変更年月	品名	Amt. Req. 数量
1		SS-4110715-SP	SCREW 11/64-40 L=7		ナハネシ 11/64-40 L=7	2
2		119-14603	ARM STOPPER		ウツグト-ウチ ストツハ	1
3		B1646-704-000-A	DIFFERENTIAL FEED HINGE SCREW		グト- タンネシ	1
4		B1647-704-000-A	DIFFERENTIAL FEED LOCK NUT		グト- ロツクナツ	1
5		WP-0621016-SD	WASHER 6.2X13X1		ヒラシカネ 6.2X13X1	1
6		115-29104	WASHER		グト-チヨ-セツ ストツハ-サカネ	2
7		119-12607	FEED GRADUATION		ウツグト- メモリイタ	1
8		115-29005	STOPPER		グト-チヨ-セツ ストツハ-	2
9		119-12706	SPACER		ウツグト- メモリイタサハ-サ	2
10		SS-4090515-SP	SCREW 9/64-40 L=5		ナハネシ 9/64-40 L=5	2
11		SS-4121415-SP	SCREW 3/16-28 L=14		ナハネシ 3/16-28 L=14	2
12		119-12052	SHAFT ASM.		ウツグト-シク クミ	1
13		119-12201	BUSHING, FRONT		ウツグト-シク マメタル	1
14		SS-8110310-SP	SCREW 11/64-40 L= 2.8		トメネシ 11/64-40 L=2.8	1
15		119-11955	LEVER ASM.		ウツグト-レハ- クミ	1
16		SS-6121220-TP	SCREW 3/16-28 L=11.5		ヒラネシ 3/16-28 L=11.5	(1)
17		119-14751	SPRING ARM ASM.		ウツグト-ハネウチ クミ	1
18		SS-6121220-TP	SCREW 3/16-28 L=11.5		ヒラネシ 3/16-28 L=11.5	(1)
19		119-12300	BUSHING, REAR		ウツグト-シク ウシコメタル	1
20		TA-0690801-R0	PLUG D=6.9X7.5 L=8		トメシ D=6.9X7.5 L=8	1
21		119-11807	LINK		ウツグト-リンク	1
22		SD-0600321-SP	HINGE SCREW D= 6 H= 3.2		タンネシ D=6 H=3.2	1
23		119-12409	SPRING		ウツグト-ハネ	1
24		119-12508	SPRING BRACKET		ウツグト-ハネサカ	1
25		SS-4120915-SP	SCREW 12/64-28 L=9		ナハネシ 3/16-28 L=9	1
26		CS-079101F-SH	THRUST COLLAR ASM.		スラストウ D=7.9 W=10	2
27		SS-8110422-TP	SCREW 11/64-40 L=4		トメネシ 11/64-40 L=4	(4)
28		119-11203	BUSHING, REAR		ウツグト-シク ウシコメタル	1
29		119-10759	TOP FEED ARM B ASM.		ウツグト-シク B クミ	1
30		SS-9151210-TP	SCREW 15/64-28 L=11.8		ロツクカホルト 15/64-28	(1)
31		119-11104	BUSHING, FRONT		ウツグト-シク マメタル	1
32		119-11005	TOP FEED SHAFT		ウツグト-シク	1
33		119-14306	ADJUSTING SCREW		ウツグト-チヨセツネシ	1
34		119-14405	NUT		チヨセツ ネシナツ	1
35		119-14207	SPRING		ウツグト-ハネ	1
36		119-14009	TOP FEED PRESSER BAR		ウツグト- オサエハ-	1
37		119-14108	CAP		ウツグト- オサエハ-コマ	1
38		119-13704	STOPPER SCREW	D.07/85	シシウチ ストツハネシ	-
38-1		119-13753	STOPPER SCREW ASM.	A.07/85	シシウチストツハネシ クミ	1
39		NS-6110310-SP	NUT 11/64-40		ロツクナツ 11/64-40	1
40		119-13563	SUPPORT ARM ASM.	D.06/85	ウツグト- シシウチ クミ	-
40-1		119-13571	SUPPORT ARM ASM.	A.06/85	ウツグト-シシウチ クミ	1
41		119-13902	STOPPER		シシウチ ストツハ	1
42		SS-2110710-TP	SCREW 11/64-40 L=7		マルヒラネシ 11/64-40 L=7	1
43		119-13407	SLIDE BLOCK WASHER		ウツグト- カコマサカネ	1
44		SS-6090430-TP	SCREW 9/64-40 L=3.5		ヒラネシ	1
45		119-11401	VARIABLE TOP FEED BAR		ウツグト- ヨウトウカン	1
46		119-11609	VARIABLE TOP FEED BAR GUIDE A		ヨウトウカン カイト A	1
47		119-11708	VARIABLE TOP FEED BAR GUIDE B		ヨウトウカン カイト B	1
48		SS-7110740-TP	SCREW 11/64-40 L=7		マルヒラネシ 11/64-40 L=7	1
49	#01	119-36606	TOP FEED DOG		ウツグト-リハ	1
50	#02	119-36705	TOP FEED DOG		ウツグト-リハ	1
51	#03	119-37000	TOP FEED DOG		ウツグト-リハ	1
52		SS-7110540-SP	SCREW 11/64-40 L=5		マルヒラネシ 11/64-40 L=5	1
53		SS-7121110-SP	SCREW 3/16-28 L=10.5		マルヒラネシ 3/16-28 L=10.5	1
54		RO-0481901-00	RUBBER RING		オリンク	1
55		119-13308	SLIDE BLOCK		ウツグト- カコマ	1
56		119-11500	SCREW		リンク*フツシ トメネシ	1
57		119-12904	LINK A BUSH		ウツグト-リンク A フツシ	1
58		SS-7110510-SP	SCREW 11/64-40 L=5		マルヒラネシ 11/64-40 L=5	2
59		119-12805	ADJUSTING BASE	D.06/85	ウツグト- チヨセツタイ	-
59-1		119-12813	ADJUSTING BASE	A.06/85	ウツグト- チヨセツタイ	1
60		119-10809	PIN		ウツグト-リハ	1
61		SS-6080610-TP	SCREW 1/8-44 L=6		ヒラネシ 1/8-44 L=6	1
62		RE-0400000-K0	SNAP RING 4		Eカ*タメフ 4	2
63		119-10908	SLIDE BLOCK		ウツグト-リハ カコマ	2
64		119-10668	TOP FEED ARM A ASM.		ウツグト-リハ A クミ	1
65		SS-9151210-TP	SCREW 15/64-28 L=11.8		ロツクカホルト 15/64-28	(1)
66		119-11302	TOP FEED ARM SUPPORT		ウツグト-シク オサエ	1
67		SS-7090520-TP	SCREW 9/64-40 L= 4.5		マルヒラネシ 9/64-40 L=4.5	1

Note (注記) #01 For MOR-2504

#02 For MOR-2514

#03 For MOR-2516

MOR-2504用

MOR-2514用

MOR-2516用

* The MOU series use different top feed dogs. (See page 32) MOUの場合上送り歯は変わりますので32ページをごらんください。

8. UPPER & LOWER LOOPER COMPONENTS 上ルーパー、下ルーパー関係

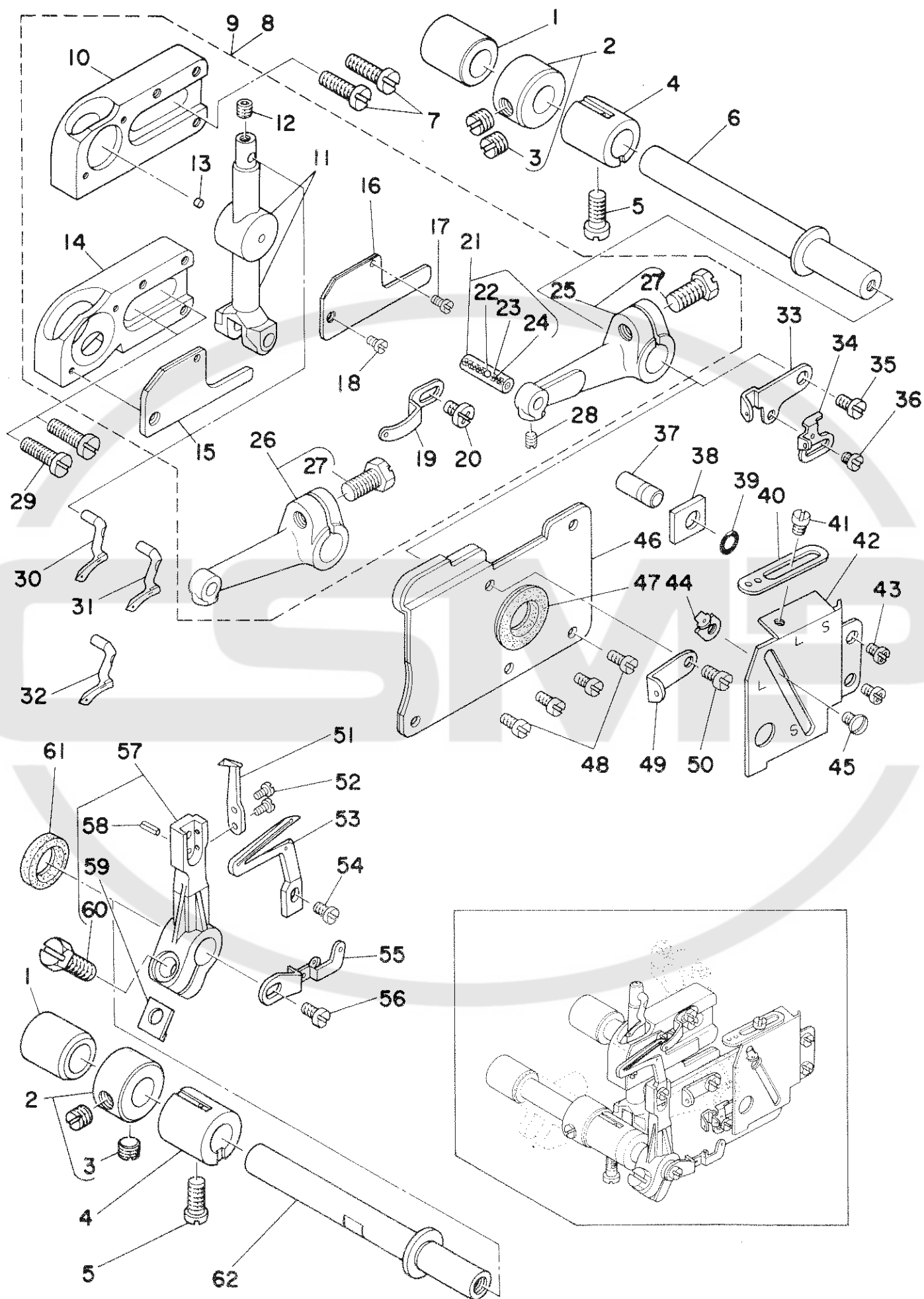

Ref. No.	Note 注記	Part No. 品番	Description	E.C. 変更年月	品名	Amt. Req. 数量
1		B2509-704-000	BUSHING, REAR		ル-ハ°シク ウシロメタル	2
2		CS-103121A-SH	THRUST COLLAR ASM. D=10.32 W=12		スラストウケ D=10.32 W=12 クミ	2
3		SS-8660530-TP	SCREW 1/4-40 L= 4.5		トメネジ 1/4-40 L=4.5	(4)
4		B2507-804-000-B	BUSHING, FRONT		ル-ハ°シク マエメタル	2
5		SS-6121020-SP	SCREW 3/16-28 L= 9.5		ヒラネジ 3/16-28 L=9.5	2
6		118-31302	UPPER LOOPER SHAFT		ウフル-ハ°シク	1
7	#01	SS-6151440-SP	SCREW 15/64-28 L=14		ヒラネジ 15/64-28 L=14	2
8	#01	118-31682	UPPER LOOPER ASM.		ウフル-ハ°カ°イト クミ	1
9	#02	118-93351	UPPER LOOPER GUIDE ASM.		ウフル-ハ°カ°イト クミ	1
10	#01	118-33605	UPPER LOOPER GUIDE SUPPORT		ウフル-ハ° カ°イト°サエ	(1)
11		118-31674	HOLDER CONNECTION ASM.		ウフル-ハ°カ°イト クミ	(1)
12		SS-8110422-TP	SCREW 11/64-40 L=4		トメネジ 11/64-40 L=4	(1)
13		118-42101	OIL FELT		エル-ハ°-カ°イト フェルト	(1)
14	#02	118-93302	UPPER LOOPER GUIDE SUPPORT		ウフル-ハ° カ°イト°サエ 8	(1)
15	#02	B2515-704-00B	UPPER LOOPER GUIDE COVER		ウフル-ハ°カ°イト 7タ 8	(1)
16	#01	118-33704	UPPER LOOPER GUIDE COVER		ウフル-ハ° カ°イト 7タ	(1)
17		SS-7060610-SP	SCREW 3/32-56 L= 5.5		マルヒラネジ 3/32-56 L=5.5	(1)
18		SS-5060310-SP	SCREW 3/32-56 L=2.8	D.07/85	SS-7060510-SP	-
19		SS-7060510-SP	SCREW 3/32-56 L=4.8	A.07/85	マルヒラネジ 3/32-56 L=4.8	(1)
20		118-33308	LOOPER THREAD GUIDE, UPPER		ウフル-ハ° イトアンナイ	(1)
21		SS-4090615-SP	SCREW 9/64-40 L=6		ナハ°ネジ 9/64-40 L=6	(1)
22		118-31757	PIN ASM.		ウフル-ハ° タ°キ ヒ°ン クミ	(1)
23		118-31708	OIL WICK STOPPER BALL		エシントメタ°マ	(1)
24		CQ-2020000-00	OIL WICK		エシ°ン	(0.1)
25	#01	118-31450	LOOPER HOLDER ASM. A		エシ°ン	(0.1)
26	#02	118-31559	LOOPER HOLDER ASM. B		ウフル-ハ°ウテ° クミ	(1)
27		SS-9151210-TP	SCREW 15/64-28 L=11.8		ウフル-ハ°ウテ° クミ	(1)
28		SS-8090410-SP	SCREW 9/64-40 L= 3.5		ロツカクホル°ト 15/64-28	(1)
29	#02	SS-7151310-TP	SCREW		トメネジ 9/64-40 L=3.5	(1)
30	#03	118-88005	UPPER LOOPER		ウフル-ハ° カ°イト°サエネジ	2
31	#04	118-88104	UPPER LOOPER		ウフル-ハ°	1
32	#05	118-88302	UPPER LOOPER		ウフル-ハ°	1
33		118-33001	LOOPER THREAD TAKE-UP, RIGHT		ウフル-ハ° テ°ンヒ°ン ミ°キ	1
34		118-33506	LOWER LOOPER THREAD TAKE-UP		シタル-ハ° テ°ンヒ°ン	1
35		SS-7110840-SP	SCREW 11/64-40 L=7.8		マルヒラネジ 11/64-40 L=7.8	1
36		SS-6080410-SP	SCREW 1/8-44 L=4		ヒラネジ 1/8-44 L=4	1
37		118-31906	PIN		ケ°-シ° コ°デヒ°ン	1
38		118-93609	GAUGE		ウフル-ハ° カ°イト°サエ ケ°-シ°	1
39		RO-0371801-00	RUBBER RING		オリ°ンク	1
40		118-32904	LOOPER THREAD GUIDE, RIGHT		ウフル-ハ° イトアンナイ ミ°キ	1
41		SS-5090420-SP	SCREW 9/64-40 L=3.5	D.07/85	SS-3090610-SP	-
42		SS-3090610-SP	SCREW 9/64-40 L=6	A.07/85	マルネジ 9/64-40 L=6	1
43		118-32805	LOOPER THREAD TAKE-UP COVER		ル-ハ° テ°ンヒ°ンカハ°	1
44		SS-4110715-SP	SCREW 11/64-40 L=7		ナハ°ネジ 11/64-40 L=7	2
45		118-33407	LOWER LOOPER THREAD GUIDE		シタル-ハ° イトアンナイ	1
46		SS-5090420-SP	SCREW 9/64-40 L=3.5	D.07/85	SS-3090610-SP	-
47		SS-3090610-SP	SCREW 9/64-40 L=6	A.07/85	マルネジ 9/64-40 L=6	1
48		118-32706	OIL SHIELD PLATE ASM.		ル-ハ°カ°イト° 1ホ°-ハ°ン	1
49		B2530-704-000	UPPER LOOPER SHAFT RUBBER RING		ウフル-ハ°シク コ°ムク	1
50		SS-6090630-SP	SCREW 9/64-40 L=6		ヒラネジ 9/64-40 L=6	4
51		118-33100	LOOPER THREAD GUIDE		ウフル-ハ° イトアンナイ チ°	1
52		SS-7090850-SP	SCREW 9/64-40 L=8		マルヒラネジ 9/64-40 L=8	1
53		118-90001	TRAVELING NEEDLE GUARD		イト°-ハリウケ	1
54		SS-6060410-TP	SCREW 3/32-56 L= 3.5		ヒラネジ 3/32-56 L=3.5	2
55		118-88401	LOWER LOOPER		シタル-ハ°	1
56		SS-6090620-SP	SCREW 9/64-40 L=6		ヒラネジ 9/64-40 L=6	1
57		118-33209	LOOPER THREAD TAKE-UP, LEFT		ル-ハ°テ°ンヒ°ン ヒ°タ°リ	1
58		SS-7110840-SP	SCREW 11/64-40 L=7.8		マルヒラネジ 11/64-40 L=7.8	1
59		118-32458	LOWER LOOPER SUPPORT ARM ASM.		シタル-ハ° シ°シ°ウテ° クミ	1
60		PS-0200062-KH	SPRING PIN 2X6		ス°リ°ンク°ヒ°ン 2X6	(1)
61		B2531-704-000	WASHER		シ°シ°ウテ° シ°メ°ワ°ツ°ヤ°	(1)
62		SS-9151210-TP	SCREW 15/64-28 L=11.8		ロツカクホル°ト 15/64-28	(1)
63		B2508-704-000	OIL SEAL		ル-ハ°シク オイルシール	1
64		118-32300	LOWER LOOPER SHAFT		シタル-ハ°シク	1

Note (注記) #01 For MOR-2504, MOR-2516

#02 For MOR-2514

#03 For MOR-2504, MOR-2516 (Needle #8 ~ #13)

#04 For MOR-2504, MOR-2516 (Needle #14 ~ #20) and MOR-2514 (Needle #6 ~ #8)

#05 For MOR-2504, MOR-2516 (Needle #21) and MOR-2514 (Needle #9 ~ #16)

MOR-2504, MOR-2516用

MOR-2514用

MOR-2504, MOR-2516(針#8~#13)用

MOR-2504, MOR-2516(針#14~#20)、

MOR-2514(針#6~#8)用

MOR-2504, MOR-2516(針#21)用、

MOR-2514(針#9~#16)用

9. PRESSER FOOT COMPONENTS (1)
押え関係(1)

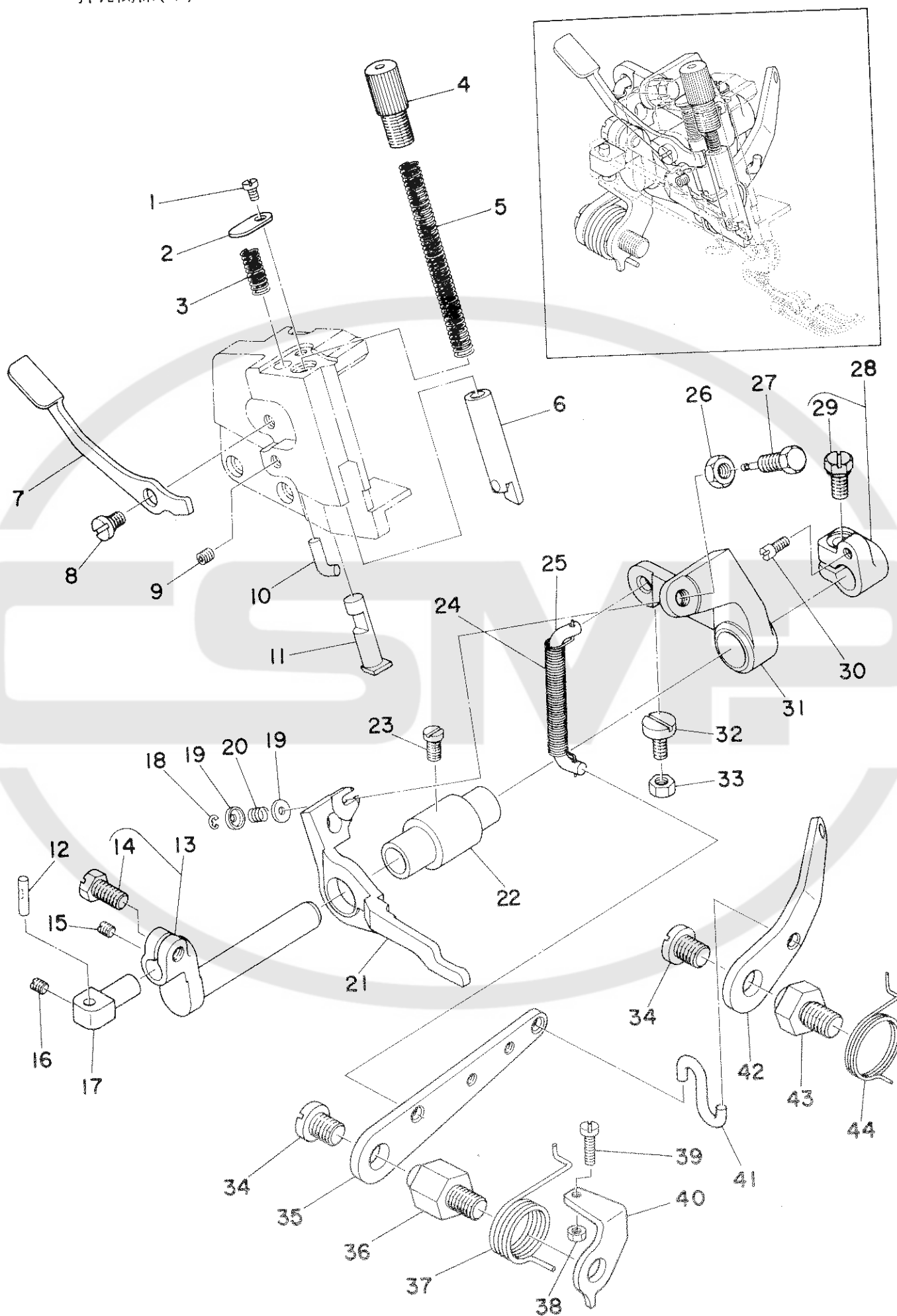

Ref. No.	Note 注記	Part No. 品 番	Description	E.C. 変更年月	品 名	Amt. Req. 数量
1		SS-6110610-TP	SCREW 11/64-40 L=6		ヒラネジ 11/64-40 L=6	1
2		118-20503	WASHER		オグエヒキアケ ハー フタ	1
3		118-20909	SPRING		オグエヒキアケ ハーネ	1
4		118-20206	PRESSER SPRING REGULATOR		オグエヒキアケセツネジ	1
5		B1515-804-003	PRESSER SPRING		オグエ ハーネ B	1
6		118-20156	PRESSER BAR ASM.		オグエハー クミ	1
7		119-06302	PRESSER LIFTING LEVER		オグエ ヒキアケレハー	1
8		SD-0630271-SP	HINGE SCREW D=6.35 H=2.7		タツネジ D=6.35 H=2.7	1
9		SS-8110422-TP	SCREW 11/64-40 L=4		トメネジ 11/64-40 L=4	1
10		118-20602	STOPPER		オグエウチー ストツハ	1
11		119-06203	PRESSER LIFTING BAR		オグエ ヒキアケハー	1
12		B1534-804-000	PRESSER FOOT ARM HINGE SHAFT		オグエウチー ヒンジシャク	1
13		119-05254	PRESSER FOOT SHAFT ASM.		オグエウチー クミ	1
14		SS-9151210-TP	SCREW 15/64-28 L=11.8		ロツカクホルト 15/64-28	(1)
15		SS-8110410-TP	SCREW 11/64-40 L=3.5		トメネジ 11/64-40 L=3.5	1
16		SS-8110510-SP	SCREW 11/64-40 L=5		トメネジ 11/64-40 L=5	1
17		119-05304	ADJUSTING BASE		オグエウチー チョウセツタイ	1
18		RE-0200000-KD	SNAP RING 2		エカタメワ 2	1
19		119-06609	LIFTER WASHER		リフタワシカネ	2
20		118-26203	SPRING		サトー ヒキアケセツネジ ハーネ	1
21		119-06401	TOP FEED DOG LIFTER		ウツカクホルト リフタ	1
22		119-05106	BUSHING		オグエウチー メタル	1
23		SS-8120740-SP	SCREW 3/16-28 L=7	D.06/84	SS-7120910-SP	-
		SS-7120910-SP	SCREW 3/16-28 L=9	A.06/84	マルヒラネジ 3/16-28 L=9	1
24		119-06807	PRESSER LIFTING HOOK SPRING		オグエウチー フツクハーネ	1
25		119-06500	PRESSER LIFTING HOOK		オグエウチー フツク	1
26		NS-6660430-SP	NUT 1/4-40		ロツカクホルト 1/4-40	1
27		119-06708	LIFTER PIN		リフタピン	1
28		119-05452	THRUST ARM ASM.		オグエウチー スラストウチー クミ	1
29		SS-9151210-TP	SCREW 15/64-28 L=11.8		ロツカクホルト 15/64-28	(1)
30		B1536-804-000	PIN		オグエウチー スラストウチーピン	1
31		119-05502	LIFTING ARM		オグエウチーウチー	1
32		SS-6121240-SP	SCREW 3/16-28 L=12		ヒラネジ 3/16-28 L=12	1
33		NS-6120310-SP	NUT 3/16-28		ロツカクホルト 3/16-28	1
34		SS-7161040-SP	SCREW 1/4-24 L=9.5		マルヒラネジ 1/4-24 L=9.5	2
35		119-05700	LIFTING LEVER, LARGE		オグエウチーレハー タイ	1
36		118-19109	LIFTING LEVER SCREW		オグエウチーレハー ネジ	1
37		118-19208	LIFTING LEVER SPRING		オグエウチーレハー ハーネ	1
38		NS-6110310-SP	NUT 11/64-40		ロツカクホルト 11/64-40	1
39		SS-7111410-SP	SCREW 11/64-40 L=14		マルヒラネジ 11/64-40 L=14	1
40		B1529-804-000	PRESSER FOOT LIFTING LEVER STOPPER		オグエウチーレハー ストツハ	1
41		119-06104	LEVER CONNECTING HOOK		レハー レンケツ フツク	1
42		119-05809	LIFTING LEVER, SMALL		オグエウチーレハー ショウ	1
43		119-05908	LIFTING LEVER SCREW		オグエウチーレハー ショウネジ	1
44		119-06005	LIFTING LEVER SPRING		オグエウチーレハー ショウハーネ	1

10. PRESSER FOOT COMPONENTS (2) (FOR MOR-2500)
押え関係 (2) (MOR-2500用)

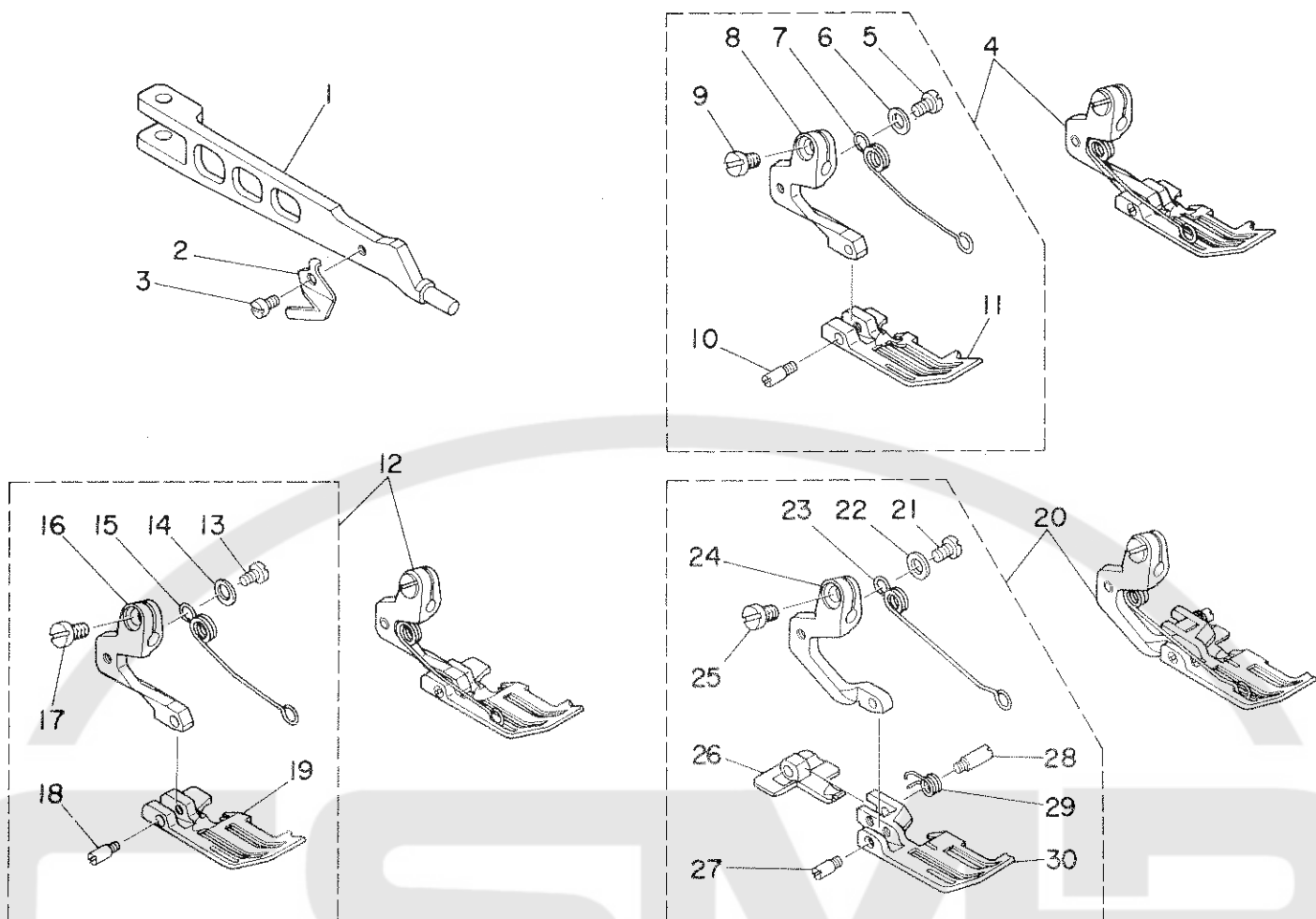

Ref. No.	Note 注記	Part No. 品番	Description	E. C. 変更年月	品名	Amt. Req. 数量
1		119-05601	PRESSER FOOT ARM		オウイチ	1
2		B1528-804-000-A	THREAD TRIMMER		イトトリハ	1
3		SS-5060410-SP	SCREW 3/32-56 L=3.5		トラスネジ 3/32-56 L=3.5	1
4	#01	119-32050	PRESSER FOOT ASM.		オウ クミ	1
5	#01	SS-7080520-SP	SCREW 1/8-44 L=4.9		マルヒラネシ 1/8-44 L=4.9	(1)
6	#01	WP-0371026-SD	WASHER 3.7X7X1		ヒラサカネ 3.7X7X1	(1)
7	#01	119-30906	PRESSER FOOT SPRING		オウセンハネ	(1)
8	#01	119-25104	PRESSER FOOT HINGE		オウヒンシ	(1)
9	#01	SS-6090650-SP	SCREW 9/64-40 L=6		ヒラネシ 9/64-40 L=6	(1)
10	#01	119-30500	PRESSER FOOT HINGE PIN		オウヒンシシク	(1)
11	#01	119-25906	PRESSER FOOT		オウ	(1)
12	#02	119-32357	PRESSER FOOT ASM.		オウ クミ	1
13	#02	SS-7080520-SP	SCREW 1/8-44 L=4.9		マルヒラネシ 1/8-44 L=4.9	(1)
14	#02	WP-0371026-SD	WASHER 3.7X7X1		ヒラサカネ 3.7X7X1	(1)
15	#02	119-30906	PRESSER FOOT SPRING		オウセンハネ	(1)
16	#02	119-25104	PRESSER FOOT HINGE		オウヒンシ	(1)
17	#02	SS-6090650-SP	SCREW 9/64-40 L=6		ヒラネシ 9/64-40 L=6	(1)
18	#02	119-30500	PRESSER FOOT HINGE PIN		オウヒンシシク	(1)
19	#02	119-26201	PRESSER FOOT		オウ	(1)
20	#03	119-32852	PRESSER FOOT ASM.		オウ クミ	1
21	#03	SS-7080520-SP	SCREW 1/8-44 L=4.9		マルヒラネシ 1/8-44 L=4.9	(1)
22	#03	WP-0371026-SD	WASHER 3.7X7X1		ヒラサカネ 3.7X7X1	(1)
23	#03	119-31102	PRESSER FOOT SPRING		オウセンハネ	(1)
24	#03	119-25203	PRESSER FOOT HINGE		オウヒンシ	(1)
25	#03	SS-6090650-SP	SCREW 9/64-40 L=6		ヒラネシ 9/64-40 L=6	(1)
26	#03	119-29700	REAR PRESSER FOOT		ウシロオウ	(1)
27	#03	119-30708	PRESSER FOOT HINGE PIN		オウヒンシシク	(1)
28	#03	119-30807	HINGE PIN		ニクンオウヒンシシク	(1)
29	#03	119-31706	SPRING		ニクンオウハネ	(1)
30	#03	119-26706	PRESSER FOOT		オウ	(1)

Note (注記) #01 For MOR-2504

#02 For MOR-2514

#03 For MOR-2516

* The MOU series use different presser foot. (See page 32)

MOR-2504用

MOR-2514用

MOR-2516用

MOUの場合押えは変わりますので32ページをごらんください。

11. CHAIN LOOPER COMPONENT (FOR MOR-2516)
二重環ルーパ関係(MOR-2516用)

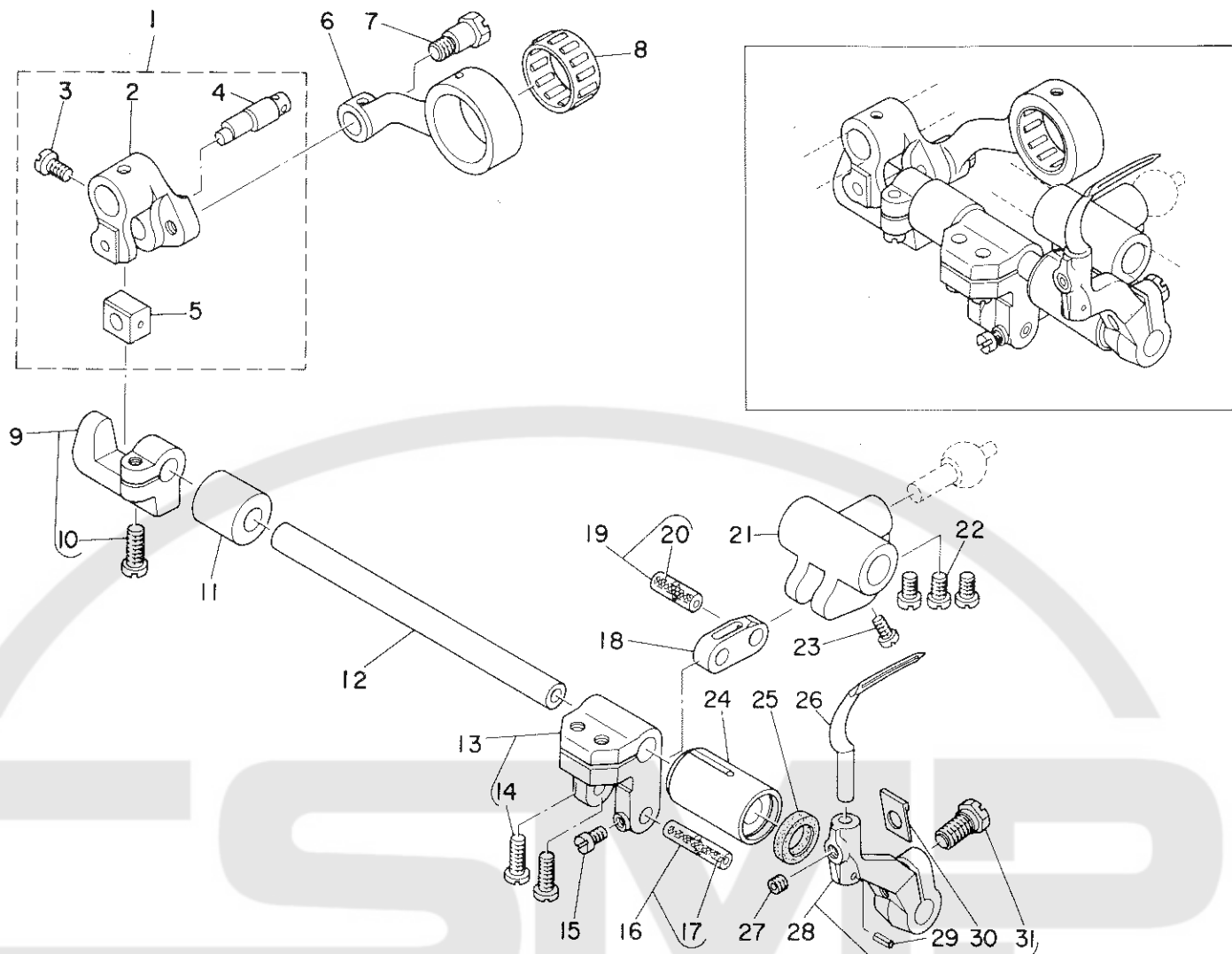

Ref. No.	Note 注記	Part No. 品番	Description	E. C. 変更年月	品名	Amt. Req. 数量
1		B2103-816-0A0	CHAIN LOOPER SHAFT SLIDE ARM ASM.		ニシユーカン センコーウチ* クミ	1
2		B2103-816-000-A	CHAIN LOOPER SHAFT SLIDE ARM		ニシユーカンシク センコーウチ*	(1)
3		SS-7110720-TP	SCREW 11/64-40 L= 7.0		アルヒラネシ* 11/64-40 L=7	(1)
4		B2120-816-000	CHAIN LOOPER SLIDE BLOCK PIN		ニシユーカン カクコ* マヒ*ン	(1)
5		B2105-816-000	CHAIN LOOPER SLIDE BLOCK		ニシユーカン カクコ* マ	(1)
6		B2102-816-000-A	CHAIN LOOPER ROD (22MM)		ニシユーカン ロツト*	1
7		SD-0720801-TH	HINGE SCREW D=7.24 H=8		タンネシ* D=7.24 H=8	1
8	#01	B2119-816-B00	BEARING B		ニシユーカン ロツト* ヘ*アリ*ンク* B	1
9		B2108-816-0A0	BRACKET ASM.		ニシユーカン カクコ* マ クミ	1
10		SS-6121220-TP	SCREW 3/16-28 L=11.5		ヒラネシ* 3/16-28 L=11.5	(1)
11		B2111-716-000	BUSHING, REAR		ニシユーカンシク クシロメタル	1
12		118-29207	CHAIN LOOPER SHAFT		ニシユーカンシク	1
13		115-39053	CHAIN LOOPER SHAFT DRIVING ARM ASM.		ニシユーカン ヨ*ト*ーウチ* クミ	1
14		SS-6121220-TP	SCREW 3/16-28 L=11.5		ヒラネシ* 3/16-28 L=11.5	(2)
15		SS-4080610-SP	SCREW 1/8-44 L=6.4		ナ*ヘ*ネシ* 1/8-44 L=6.4	1
16	#01	B2106-816-CA0	PIN ASM., LONG		ニシユーカン ヨ*ト*ーヒ*ン タイ クミ	1
17		CQ-2020000-00	OIL WICK		シシ	(0.1)
18		B2113-816-000	CHAIN LOOPER SHAFT DRIVING LINK		ニシユーカン ヨ*ト*ーリ*ンク	1
19	#01	B2114-816-CA0	PIN ASM., SHORT		ニシユーカン ヨ*ト*ーヒ*ン ショー クミ	1
20		CQ-2020000-00	OIL WICK		シシ	(0.1)
21		B2115-816-000	DRIVING BALL ARM BRACKET		シタル*ハ* タマタ*キ	1
22		SS-6110710-TP	SCREW 11/64-40 L= 6.5		ヒラネシ* 11/64-40 L=6.5	3
23		SS-4080610-SP	SCREW 1/8-44 L=6.4		ナ*ヘ*ネシ* 1/8-44 L=6.4	1
24		B2110-816-000-B	BUSHING, FRONT		ニシユーカンシク マイ*クル	1
25		B2525-352-000	OIL SEAL RING		ルー*ハ*シク オイルシール	1
26		118-29405	CHAIN LOOPER		ニシユーカン ルー*ハ*	1
27		SS-8110422-TP	SCREW 11/64-40 L=4		トメネシ* 11/64-40 L=4	1
28		118-29355	CHAIN LOOPER DRIVING ARM ASM.		ニシユーカン ルー*ハ*ウチ* クミ	1
29		PS-0200062-KH	SPRING PIN 2X6		ス*プリ*ンク*ヒ*ン 2X6	(1)
30		B2531-704-000	WASHER		シシウチ* シメワッシャー	(1)
31		SS-9151210-TP	SCREW 15/64-28 L=11.8		ロツカクホルト 15/64-28	(1)

Note (注記) #01 Selecting part for fit tolerance. 選択かん合部品

12. THREAD TENSION COMPONENTS 糸調子関係

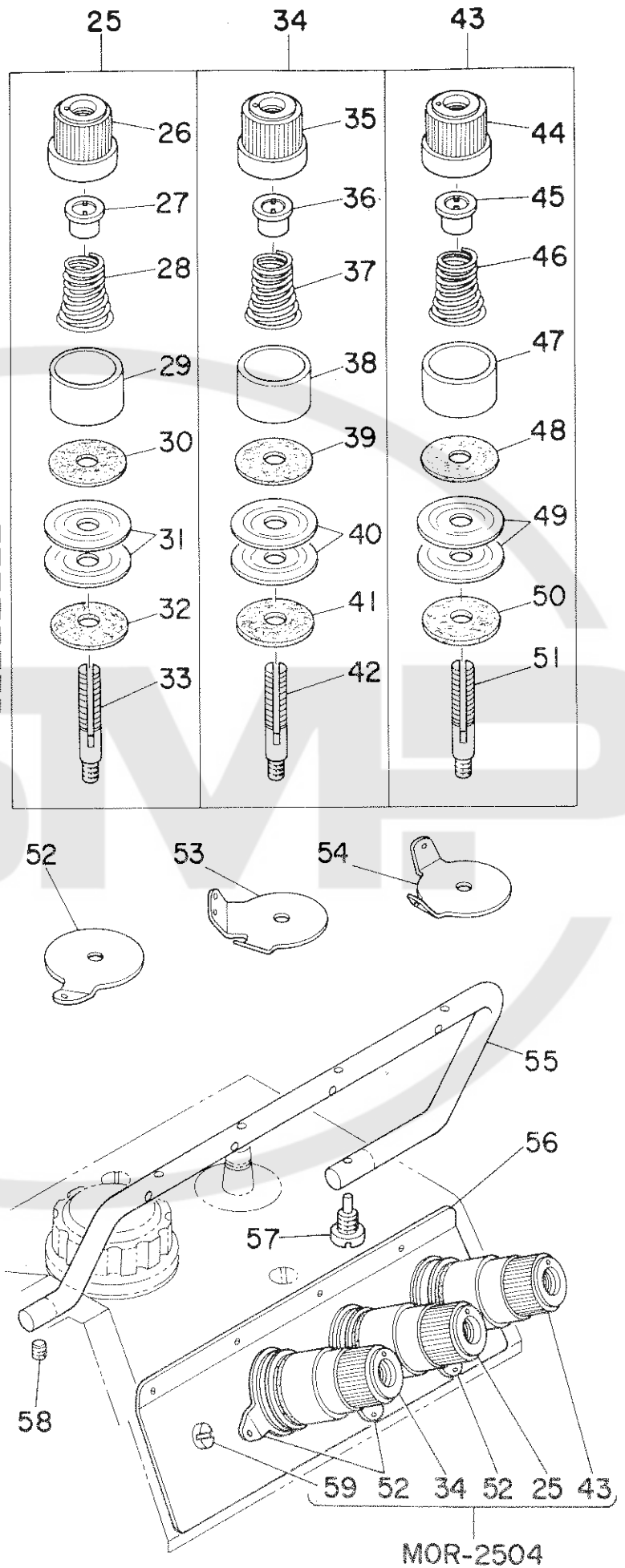
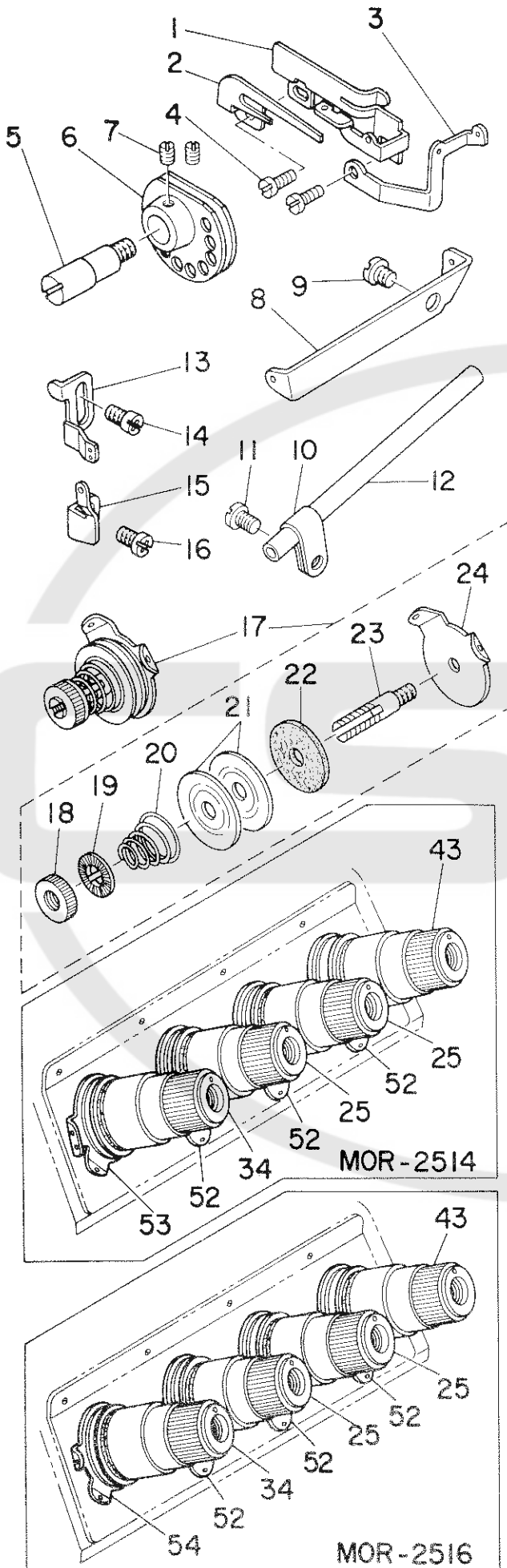

Ref. No.	Note 注記	Part No. 品番	Description	E. C. 変更年月	品名	Amt. Req. 数量
1	#01	118-29504	CHAIN LOOPER THREAD GUIDE		シタイトカム イトアンナイ	1
2	#01	B2204-816-000	HOOK		シタイトカム ツメ	1
3	#01	118-29603	CHAIN LOOPER THREAD GUIDE		シタイトアンナイ	1
4	#01	SS-4090615-SP	SCREW 9/64-40 L=6		ナハネシ 9/64-40 L=6	2
5	#01	B2202-816-000	SHAFT		シタイトカムシク	1
6	#01	B2201-816-000	THREAD CAM		シタイトカム	1
7	#01	SS-8110410-TP	SCREW 11/64-40 L=3.5		トメネシ 11/64-40 L=3.5	2
8	#01	B2402-716-000	LOOPER THREAD GUIDE TUBE GUIDE		シタイトカム-カン アンナイ	1
9	#01	SS-5150510-SP	SCREW 15/64-28 L=5		トラスネシ 15/64-28 L=5	1
10	#01	B3113-352-000	MOUNTING BRACKET		シタル-ハ イ ト-カン トリツクタイ	1
11	#01	SS-4120615-SP	SCREW 3/16-28 L=6		ナハネシ 3/16-28 L=6	1
12	#01	B2401-816-000	LOOPER THREAD GUIDE TUBE		シタイト ト-カン	1
13		118-16709	NEEDLE THREAD GUIDE		ハリイトアンナイ	1
14		SS-4110715-SP	SCREW 11/64-40 L=7		ナハネシ 11/64-40 L=7	1
15		118-17202	NEEDLE THREAD GUIDE		ニシ ユウカン ハリイトアンナイ	1
16		SS-4110715-SP	SCREW 11/64-40 L=7		ナハネシ 11/64-40 L=7	1
17	#01	115-50852	TENSION CONTROLLER ASM.		シタイトチュー-シホ- クミ	1
18	#01	B2314-019-000	TENSION POST NUT		イトチヨ-シホ- ナツ	(1)
19	#01	B3120-125-000	TENSION DISC STOPPER		イトチヨ-シガラ カイテントメ	(1)
20	#01	B2017-372-000	TENSION SPRING NO.1		タレイ1 イトチヨ-シハネ	(1)
21	#01	B3126-012-000	TENSION DISC		イトチヨ-シガラ	(2)
22	#01	B3120-352-000	THREAD TENSION SPRING FELT		イトチヨ-シハネツク フィルト	(1)
23	#01	115-50803	THREAD TENSION POST		シタイトチヨ-シホ-	(1)
24	#01	115-50308	THREAD GUIDE		チヨ-シガラ イトアンナイ	(1)
25		B3102-704-0B0	TENSION CONTROLLER ASM., YELLOW		イトチヨ-シハネ キ クミ	1
26		B3106-704-00C	THREAD TENSION KNOB, YELLOW		イトチヨ-シツマミ キ	(1)
27		B3112-704-000	TENSION SPRING BUSHING		ハネ フツシユ	(1)
28		B3102-804-000	TENSION SPRING, YELLOW		イトチヨ-シ ハネ	(1)
29		B3107-704-000	TENSION DISC PRESSER TUBE		チヨ-シガラ オウエ	(1)
30		B3120-704-000	THREAD TENSION SPRING FELT		イトチヨ-シハネツク フィルト	(1)
31		B3126-012-000	TENSION DISC		イトチヨ-シガラ	(2)
32		B3120-352-000	THREAD TENSION SPRING FELT		イトチヨ-シハネツク フィルト	(1)
33		B3106-804-000	TENSION POST		イトチヨ-シホ-	(1)
34		B3101-704-0B0	TENSION CONTROLLER ASM., RED		イトチヨ-シハネツク アカ クミ	1
35		B3106-704-00A	THREAD TENSION KNOB, RED		イトチヨ-シツマミ アカ	(1)
36		B3112-704-000	TENSION SPRING BUSHING		ハネ フツシユ	(1)
37		B3101-804-000	TENSION SPRING, RED		イトチヨ-シ ハネ	(1)
38		B3107-704-000	TENSION DISC PRESSER TUBE		チヨ-シガラ オウエ	(1)
39		B3120-704-000	THREAD TENSION SPRING FELT		イトチヨ-シハネツク フィルト	(1)
40		B3126-012-000	TENSION DISC		イトチヨ-シガラ	(2)
41		B3120-352-000	THREAD TENSION SPRING FELT		イトチヨ-シハネツク フィルト	(1)
42		B3106-804-000	TENSION POST		イトチヨ-シホ-	(1)
43		B3103-704-0B0	THREAD TENSION SPRING ASM., BLUE		イトチヨ-シ ハネ クミ (アオ)	1
44		B3106-704-00B	THREAD TENSION KNOB, BLUE		イトチヨ-シ ツマミ (アオ)	(1)
45		B3112-704-000	TENSION SPRING BUSHING		ハネ フツシユ	(1)
46		B3103-804-000	TENSION SPRING, BLUE		イトチヨ-シ ハネ	(1)
47		B3107-704-000	TENSION DISC PRESSER TUBE		チヨ-シガラ オウエ	(1)
48		B3120-704-000	THREAD TENSION SPRING FELT		イトチヨ-シハネツク フィルト	(1)
49		B3126-012-000	TENSION DISC		イトチヨ-シガラ	(2)
50		B3120-352-000	THREAD TENSION SPRING FELT		イトチヨ-シハネツク フィルト	(1)
51		B3106-804-000	TENSION POST		イトチヨ-シホ-	(1)
52		B3109-704-000	THREAD GUIDE (B)		チヨ-シガラ イトアンナイ B	1
53	#02	115-51009	TENSION DISC THREAD GUIDE		ニシ ユ-カン イトチヨ-シガライトアンナイ	1
54	#01	115-50308	THREAD GUIDE		チヨ-シガラ イトアンナイ	1
55		118-36202	THREAD GUIDE		チユウカン イトアンナイ	1
56		118-36103	THREAD GUIDE		イトアンナイタ	1
57		SS-6151820-TP	SCREW 15/64-28		ヒラネシ 15/64 L=17.5	1
58		SS-8110422-TP	SCREW 11/64-40 L=4		トメネシ 11/64-40 L=4	1
59	#03	SS-7110710-SL	SCREW 11/64-40 L=7.0		マルヒラネシ 11/64-40 L=7	1

Note (注記) #01 For MOR-2516 MOR-2516用
#02 For MOR-2514 MOR-2514用
#03 For MOR-2504 MOR-2504用

13. LOWER KNIFE COMPONENTS 下メス関係

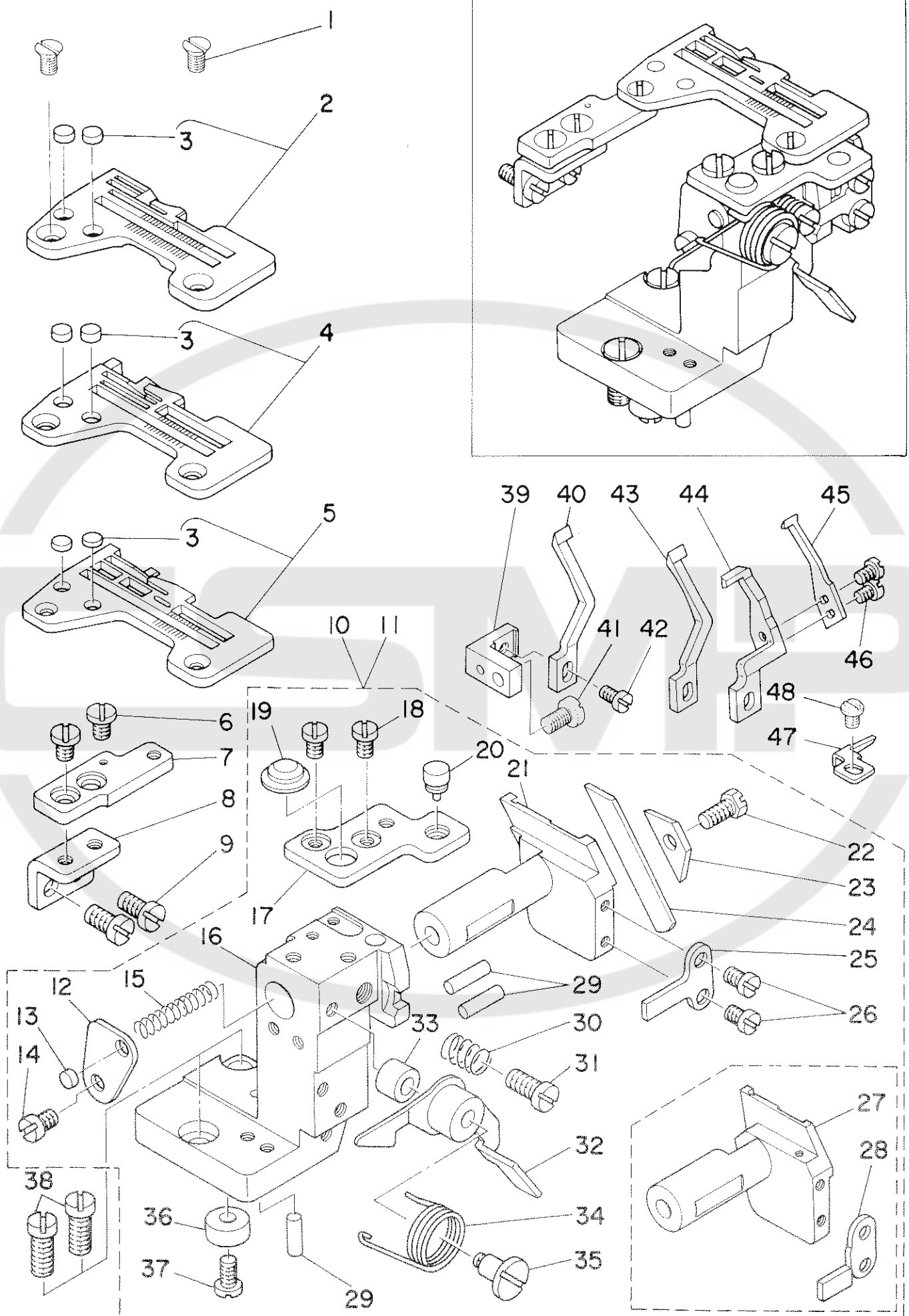

Ref. No.	Note 注記	Part No. 品 番	Description	E.C. 変更年月	品 名	Amt. Req. 数量
1		SS-2110710-TP	SCREW 11/64-40 L=7		マルヒラネジ 11/64-40 L=7	2
2	#01	R4200-H0D-DAE	THROAT PLATE ASM.	D.07/84	R4200-H0D-DAE	-
3	#01	R4200-H0D-DAO	THROAT PLATE ASM.	A.07/84	ハリイタ クミ	1
4	#02	118-06304	PLUG		ハリイタワ	(2)
5	#03	R4205-H0D-EAO	THROAT PLATE ASM.		ハリイタ クミ	1
6		R4508-H0D-DAO	THROAT PLATE ASM.		ハリイタ クミ	1
7		SS-6110610-TP	SCREW 11/64-40 L=6		ヒラネジ 11/64-40 L=6	2
8	#05	118-47902	THROAT PLATE BASE B		ハリイタアイ B	1
9		118-04408	THROAT PLATE BASE B RETAINER		ハリイタアイB ササ	1
10	#04	SS-6121010-SP	SCREW 3/16-28 L=10		ヒラネジ 3/16-28 L=10	2
11	#03	118-47852	LOWER KNIFE BRACKET ASM.		シタメストリツクタイ クミ	1
12		118-47860	LOWER KNIFE BRACKET ASM.		シタメストリツクタイ クミ	1
13		118-46904	SPRING STOPPER		シタメスハネ トメイタ	(1)
14		118-06304	PLUG		ハリイタワ	(1)
15		SS-7110720-SP	SCREW 11/64-40 L=7		マルヒラネジ 11/64-40 L=7	(1)
16		118-46607	SPRING		シタメス スライツクハネ	(1)
17		118-47803	LOWER KNIFE SUPPORT BRACKET		シタメス トリツクタイ	(1)
18		118-04507	THROAT PLATE BASE A		ハリイタアイ A	(1)
19		SS-6110610-TP	SCREW 11/64-40 L=6		ヒラネジ 11/64-40 L=6	(2)
20		118-04713	RUBBER PLUG B		スノアイ ホウシツハシラB	(1)
21		118-04606	RUBBER PLUG		スノアイ ホウシツコム	(1)
22		118-46201	LOWER KNIFE SLIDE STUD		シタメス スライツクハネ	(1)
23		SS-9111010-SP	SCREW 11/64-40 L=9.5		ロツカクホルト 11/64-40 L=9.5	(1)
24		118-46102	LOWER KNIFE PRESSER PLATE		シタメスオサ	(1)
25		118-46003	LOWER KNIFE		シタメス	(1)
26		118-46409	ROTATING STOPPER		シタメス スライツク マワリトメ	(1)
27	#03	SS-7090710-SP	SCREW 9/64-40 L=6.8		マルヒラネジ 9/64-40 L=6.8	(2)
28	#03	118-46300	LOWER KNIFE SLIDE STUD		シタメス スライツクハネ	(1)
29		118-46508	ROTATING STOPPER		シタメス スライツク マワリトメ	(1)
30		118-46805	HOLDER PIN		ハリウケササヒ	(3)
31		B4115-704-000	SPRING		スライツク トメネジハネ	(1)
32		SS-7151120-SP	SCREW 15/64-28 L=11		マルヒラネジ 15/64-28 L=11	(1)
33		118-01859	LEVER		スノアイ カイイレハネ クミ	(1)
34		118-02105	RUBBER PLUG		スノアイ カイイレハネ ホウシツコム	(1)
35		118-02006	LEVER SPRING		スノアイ カイイレハネ ハネ	(1)
36		SD-0601021-SP	HINGE SCREW D=6 H=10.2		タメネジ D=6 H=10.2	(1)
37		B2739-761-000	WASHER		メストメレハネ ストツハネ サカネ	(1)
38		SS-7110840-SP	SCREW 11/64-40 L=7.8		マルヒラネジ 11/64-40 L=7.8	(1)
39		SS-6151440-SP	SCREW 15/64-28 L=14		ヒラネジ 15/64-28 L=14	2
40	#01	118-47100	NEEDLE GUARD HOLDER		ハリウケササ	1
41		118-90100	NEEDLE GUARD		ハリウケ	1
42		SS-7110840-SP	SCREW 11/64-40 L=7.8		マルヒラネジ 11/64-40 L=7.8	1
43	#02	SS-7090610-SP	SCREW 9/64-40 L=6		マルヒラネジ 9/64-40 L=6	1
44	#03	118-90308	NEEDLE GUARD		ハリウケ	1
45	#03	118-90506	NEEDLE GUARD		ハリウケ	1
46	#03	118-90605	NEEDLE GUARD		ハリウケ	1
47	#03	SS-7060510-SP	SCREW 3/32-56 L=4.8		マルヒラネジ 3/32-56 L=4.8	3
48	#03	118-90704	NEEDLE GUARD		ハリウケ	1
		SS-6090560-TP	SCREW 9/64-40 L=4.5		ヒラネジ 9/64-40 L=4.5	1

Note (注記) #01 For MOR-2504

#02 For MOR-2514

#03 For MOR-2516

#04 For MOR-2504, MOR-2514

#05 To exchange for threader

MOR-2504用

MOR-2514用

MOR-2516用

MOR-2504, MOR-2514用

糸通し器用の場合は交換

14. UPPER KNIFE COMPONENTS 上メス関係

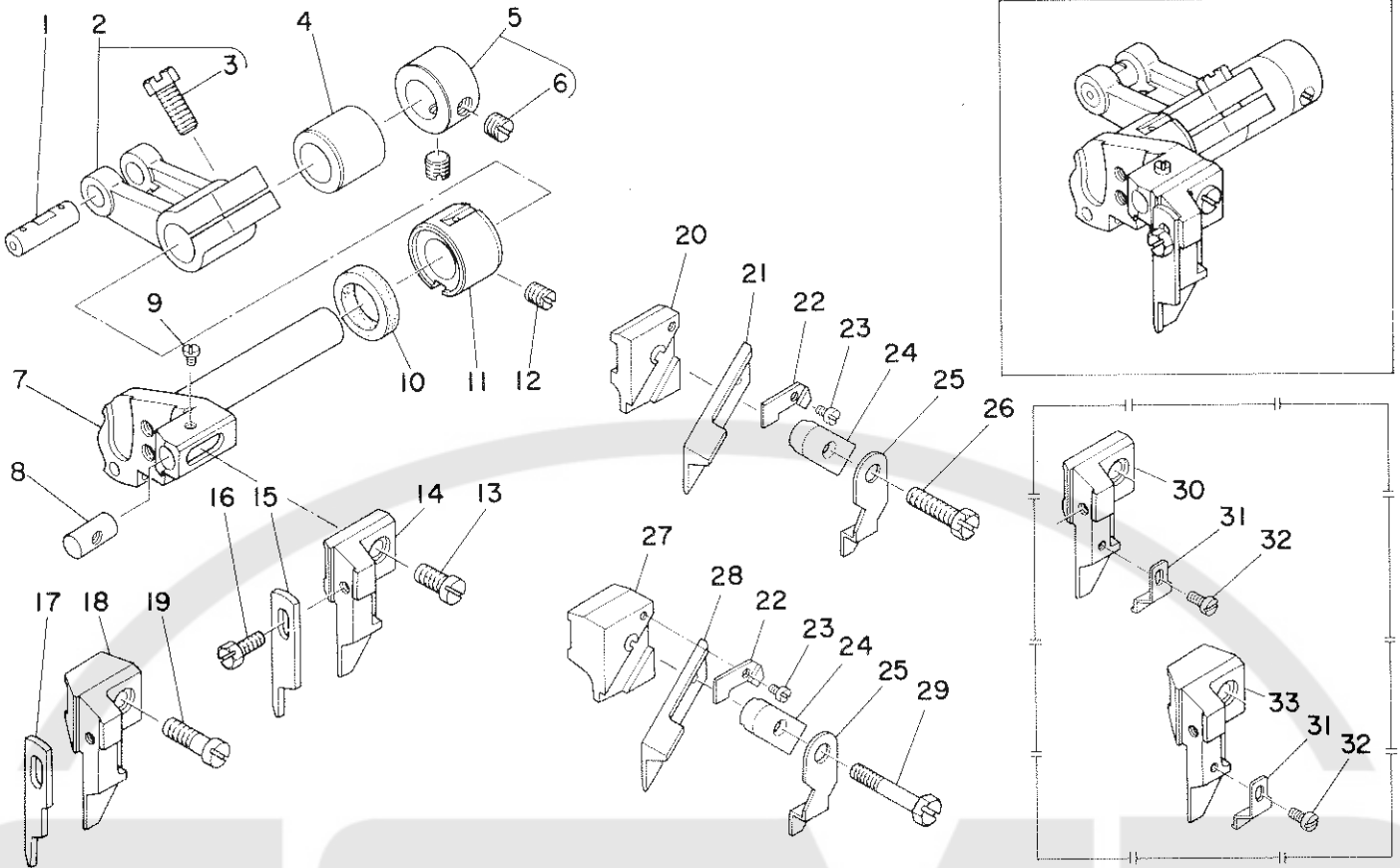

Ref. No.	Note	Part No. 品番	Description	E. C. 変更年月	品名	Amt. Req. 数量
1	#01	B1403-352-C00	CRANK PIN		クランクピン C	1
2		115-65058	UPPER KNIFE DRIVING ARM ASM.		ウメスフタマツキ クミ	1
3		SS-9661230-CP	SCREW 1/4-40 L=12		ロツカクホルト 1/4-40 L=12	(1)
4		115-65306	BUSHING, REAR		ウメスシヤク ウシロメタル	1
5		CS-111101E-SH	THRUST COLLAR ASM. D=11.11 W=10		スラストウケ D=11.11 W=10 クミ	1
6		SS-8660330-SP	SCREW 1/4-40 L=3.0		トメネジ 1/4-40 L=3	(2)
7		119-21103	KNIFE DRIVING ARM SHAFT		メスウチシヤク	1
8		115-65801	UPPER KNIFE GUIDE SHAFT		ウメスカイガイシヤク	1
9	#06	SS-4060310-SP	SCREW 3/32-56 L=2.5		ナハネジ 3/32-56 L=2.5	1
10		115-66809	OIL SEAL		ウメスシヤク オイルシール	1
11		119-21202	BUSHING, FRONT		ウメスシヤク マエメタル	1
12		SS-8120740-SP	SCREW 3/16-28 L=7		トメネジ 3/16-28 L=7	1
13	#02	SS-6111040-SP	SCREW 11/64-40 L=9.5		ヒラネジ 11/64-40 L=9.5	1
14	#02	118-45302	UPPER KNIFE SUPPORT A		ヒラメスササエ A	1
15	#02	118-45609	KNIFE		ヒラメス	1
16		SS-9090823-TP	BOLT 9/64-40 L=8		ロツカクホルト	1
17	#03	118-45708	KNIFE		ヒラメス	1
18	#03	118-45401	UPPER KNIFE SUPPORT		ヒラメスササエ	1
19	#03	SS-6111610-SP	SCREW 11/64-40 L=16		ヒラネジ 11/64-40 L=16	1
20	#04	115-98000	UPPER KNIFE SUPPORT		ウメスササエ	1
21	#04	118-45807	UPPER KNIFE		ウメス	1
22	#06	115-65702	WASHER		ウメスオサエ サマカネ	1
23	#06	SS-4060310-SP	SCREW 3/32-56 L=2.5		ナハネジ 3/32-56 L=2.5	1
24	#06	115-65504	UPPER KNIFE PRESSER PLATE		ウメスオサエ	1
25	#06	115-65603	UPPER KNIFE COVER		ウメスカバー	1
26	#04	SS-9111610-SP	SCREW 11/64-40 L=16		ロツカクホルト 11/64-40 L=16	1
27	#05	118-45500	UPPER KNIFE SUPPORT		ウメスササエ	1
28	#05	118-45906	UPPER KNIFE		ウメス	1
29	#05	SS-9112310-SP	SCREW 11/64-40 L=23		ロツカクホルト 11/64-40 L=23	1
30	#07	119-74706	UPPER KNIFE SUPPORT	A.05/84	ヒラメスササエ	1
31	#09	119-74904	KNIFE SUPPORT AUXILIARY PLATE	A.05/84	ヒラメスササエ オシヨイタ	1
32	#09	SS-7060510-SP	SCREW 3/32-56 L=4.8	A.05/84	マルヒラネジ 3/32-56 L=4.8	1
33	#08	119-74805	UPPER KNIFE SUPPORT	A.05/84	ヒラメスササエ	1

Note (注記) #01 Selecting part for fit tolerance.
#02 For domestic use MOR-2504, MOR-2514
#03 For domestic use MOR-2516
#04 Standard part for MOR-2504, MOR-2514.
#05 Standard part for MOR-2516.
#06 For export.
#07 Special order parts for MOR-2504, 2514.
#08 Special order parts for MOR-2516.
#09 Special order parts.

選択かん合部品
MOR-2504, MOR-2514国内用
MOR-2516国内用
MOR-2504, MOR-2514輸出用
MOR-2516輸出用
輸出用
MOR-2504, 2514特別注文部品
MOR-2516特別注文部品
特別注文部品

15. CHAIN LOOPER THREADER COMPONENTS (FOR MOR-2516T OR MOR-2516F)
二重環糸通し器関係(MOR-2516T又はMOR-2516F用)

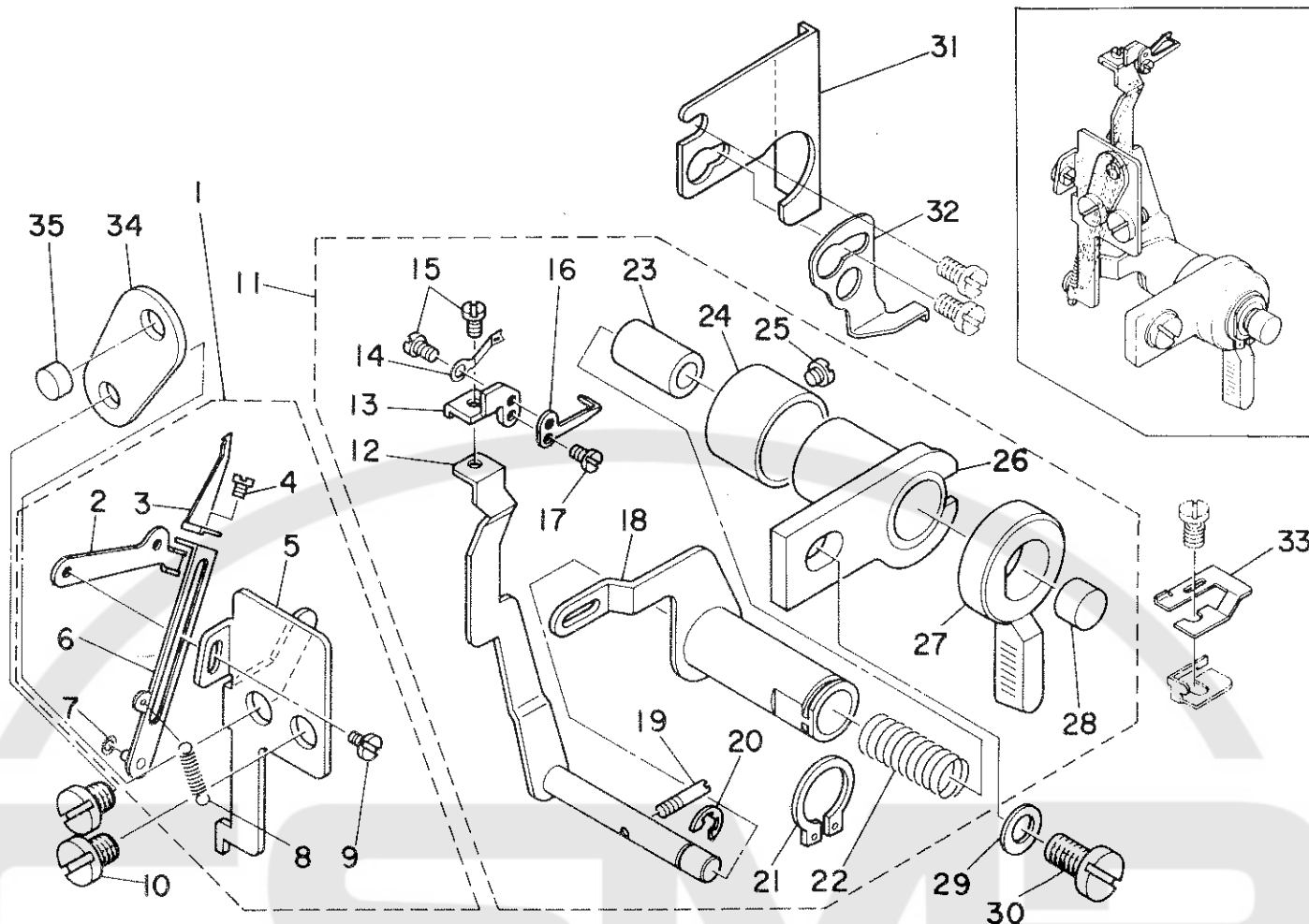

Ref. No.	Note 注記	Part No. 品番	Description	E. C. 変更年月	品名	Amt. Req. 数量
1		118-63362	HOOK		イトヒキツメ クミ	1
2		118-63404	ARM		イトヒキツメ チヨウセツウチ	(1)
3		118-63701	HOOK		イトヒキツメ	(1)
4		SM-6960250-SP	SCREW 11/64-40 L=6		ヒラネシ M1.6 L=2	(1)
5		118-63354	ARM BASE ASM.		イトヒキウチタメ クミ	(1)
6		118-63651	ARM ASM.		ニシユウカン イトヒキウチ クミ	(1)
7		118-64709	SPACER		イトヒキウチ スパース	(1)
8		118-63909	SPRING		イトヒキウチハネ	(1)
9		SM-6020350-SP	SCREW M2 L=2.5		ヒラネシ M2 L=2.5	(1)
10		SS-7110720-SP	SCREW 11/64-40 L=7		マルヒラネシ 11/64-40 L=7	2
11		118-62661	THREADER ASM.		イトーシ クミ	1
12		118-62257	ARM ASM.		ニシユウカン イトーシウチ クミ	(1)
13		118-64006	NEEDLE CLAMP BASE		イトーシ ハリタメタイ	(1)
14		118-64204	SPRING		イトカゲハネ	(1)
15		SM-6020350-SP	SCREW M2 L=2.5		ヒラネシ M2 L=2.5	(2)
16		118-64105	NEEDLE		イトカゲハリ	(1)
17		SM-6020350-SP	SCREW M2 L=2.5		ヒラネシ M2 L=2.5	(1)
18		118-62455	LEVER ARM ASM.		ニシユウカン イトーシウチ クミ	(1)
19		118-63008	PIN		イトーシシク ヒョウ	(1)
20		RE-0320000-K0	SNAP RING 5.2		エカタメワ 3.2	(1)
21		RC-1021011-KP	RETAINING RING 10.2		エカタメワ 10.2	(1)
22		118-62505	SPRING		ニシユウカン イトーシ シクハネ	(1)
23		118-62802	SHAFT		ニシユウカン イトーシ ナカシク	(1)
24		118-64600	LEVER SHAFT GUIDE SLEEVE		レバーシク アンナソツ	(1)
25		SS-6060220-SP	SCREW 3/32-56 L=2.0		ヒラネシ 3/32-56 L=2	(1)
26		118-62653	LEVER SHAFT GUIDE ASM.		イトーシ レバーシク カウイト クミ	(1)
27		118-62901	LEVER		ニシユウカン イトーシレバー	(1)
28		118-63107	ARM PIN		イトーシシク コムキヤツ	(1)
29		WP-0450801-SD	WASHER 4.5X10.0X0.8		ヒラサカネ 4.5X10X0.8	1
30		SS-6111210-SP	SCREW 11/64-40 L=12		ヒラネシ 11/64-40 L=12	1
31		118-06502	CHIP GUARD COVER, LEFT		ヌクスカハネ ヒタリ	1
32		118-63800	LEVER STOPPER		イトーシレバー スツハ	1
33		118-64303	STOPPER SPRING		イトオサハネ	1
34		118-64706	SPRING STOPPER		シタメハネ トメタ	1
35		118-06304	PLUG		ハリタツタ	1

16. LOWER LOOPER THREADER COMPONENTS (FOR MOR-2500T OR MOR-2500F)
 オーバー糸通し器関係(MOR-2500T又はMOR-2500F用)

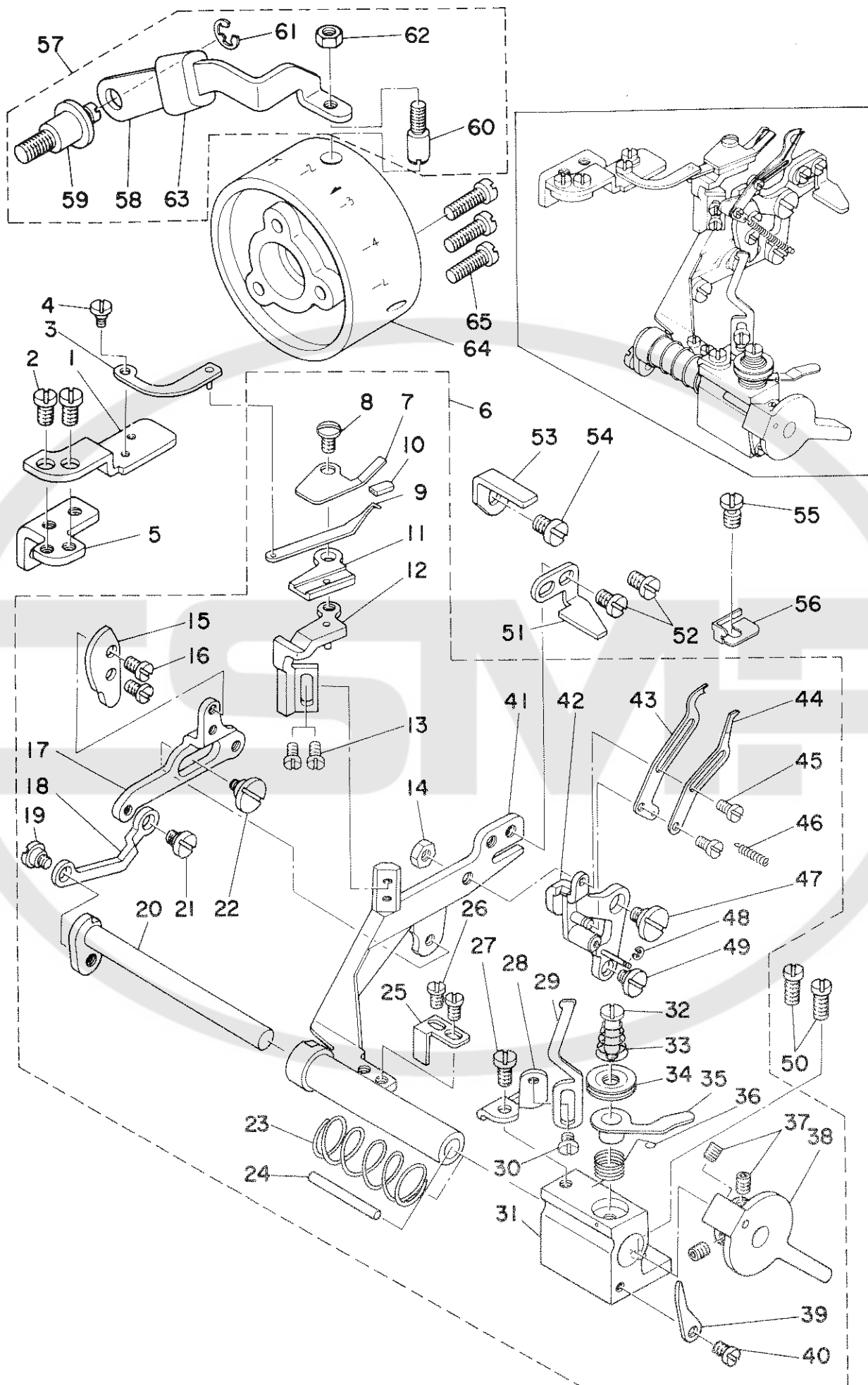

Ref. No.	Note 注記	Part No. 品番	Description	E. C. 変更年月	品名	Amt. Req. 数量
1		118-60905	STUD		イトーシハリ リンクタイ	1
2		SS-7090530-SP	SCREW 9/64-40 L= 4.5		マルヒラネシ 9/64-40 L=4.5	2
3		118-60756	NEEDLE LINK ASM.		イトーシハリ リンク クミ	1
4		SD-0250101-SP	HINGE SCREW		タンスシ D=2.5 H=1	1
5		118-06403	THROAT PLATE BASE B RETAINER		ハリタタイ B ウサエ	1
6		118-57166	SUPPORT ASM.		イトーシ クミ	1
7		118-59204	COVER		イトーシハリ アンナイフ	(1)
8		SS-5060410-SP	SCREW 3/32-56 L=3.5		トラネシ 3/32-56 L=3.5	(1)
9		118-60509	NEEDLE		イトーシハリ	(1)
10		118-61309	RUBBER		アンナイフタコ	(1)
11		118-59105	GUIDE COVER		イトーシハリ アンナイ	(1)
12		118-59055	GUIDE BASE		イトーシハリ アンナイタイ クミ	(1)
13		SS-6060510-TP	SCREW 3/32-56 L=4.5		ヒラネシ 3/32-56 L=4.5	(2)
14		NS-6080210-SP	NUT 1/8-44		ロツカクサツ 1/8-44	(1)
15		118-57901	CAM		イトイトーイタ カ	(1)
16		SS-6060410-TP	SCREW 3/32-56 L= 3.5		ヒラネシ 3/32-56 L=3.5	(1)
17		118-57802	PLATE CAM		イトイトーイタ カ45イ	(1)
18		118-57604	CAM LINK		イトイトータイ カ6リツク	(1)
19		SD-0400212-SP	HINGE SCREW		タンスシ D=4 H=2.1	(1)
20		118-57455	SHAFT ASM.		イトーシ カイトーシク クミ	(1)
21		SD-0400212-SP	HINGE SCREW		タンスシ D=4 H=2.1	(1)
22		SD-0500191-SP	HINGE SCREW D=5 H=1.85		タンスシ D=5 H=1.85	(1)
23		118-57703	SPRING		イトーシ イトーハネ	(1)
24		118-59402	PIN		イトーシ レハネヒツ	(1)
25		118-59501	STOPPER		イトーシ ストツハ	(1)
26		SS-7060310-SP	SCREW 3/32-56 L=3		マルヒラネシ 3/32-56 L=3	(2)
27		SS-6060410-TP	SCREW 3/32-56 L= 3.5		ヒラネシ 3/32-56 L=3.5	(1)
28		118-59600	GUIDE BASE		イトーシ アンナイタイ	(1)
29		118-59709	GUIDE		イトーシ アンナイ	(1)
30		SS-6060410-TP	SCREW 3/32-56 L= 3.5		ヒラネシ 3/32-56 L=3.5	(1)
31		118-57307	HOLDER		イトーシ ウサエ	(1)
32		118-59808	DISC SHAFT		イトーシウサエ	(1)
33		118-60103	DISC SPRING		イトーシウサ ハネ	(1)
34		B2313-180-000	TENSION DISC		ハリイ イトチヨウシウラ	(2)
35		118-60004	DISC SUPPORT		イトーシウサ ウサエ	(1)
36		118-59907	SPRING		イトカゲハネ	(1)
37		SS-8080322-TP	SCREW 1/8-44 L=3.2		トメネシ 1/8-44 L=3.2	(3)
38		118-59303	LEVER		イトーシ レハネ	(1)
39		118-61101	PIN STOPPER		イトーシ ヒツストツハ	(1)
40		SS-6060510-TP	SCREW 3/32-56 L=4.5		ヒラネシ 3/32-56 L=4.5	(1)
41		118-57158	BRACKET ASM.		イトーシ トリツクタイ クミ	(1)
42		118-58057	LINK BASE ASM.		イトイトーイタタイ クミ	(1)
43		118-58800	PLATE		イトイトーイタ	(1)
44		118-58909	THREAD CLAMP		イトツハネ	(1)
45		SD-0250101-SP	HINGE SCREW		タンスシ D=2.5 H=1	(2)
46		118-58701	SPRING		イトイトーイタハネ	(1)
47		SD-0500181-SP	HINGE SCREW		タンスシ D=5 H=1.8	(1)
48		RE-0100210-TZ	SNAP RING		Eカクタメウ 0.98	(1)
49		SD-0400212-SP	HINGE SCREW		タンスシ D=4 H=2.1	(1)
50		SS-7090910-SP	SCREW 9/64-40 L= 8.5		マルヒラネシ 9/64-40 L=8.5	2
51		118-61200	LOCK PLATE		イトーシ ロツクイタ	1
52		SS-6080410-SP	SCREW 1/8-44 L=4		ヒラネシ 1/8-44 L=4	2
53		118-60608	STOPPER		イトーシ マクリトメ	1
54		SS-6090510-SP	SCREW 9/64-40 L=5		ヒラネシ 9/64-40 L=5	2
55		SS-6090570-SP	SCREW 9/64-40 L=3.2		ヒラネシ 9/64-40 L=3.2	1
56		118-64402	PRESSER PLATE		イトウサエ	1
57		118-61457	PULLEY LOCK ASM.		ローリロツク クミ	1
58		118-61408	PULLEY LOCK PLATE		ローリロツクイタ	(1)
59		118-61507	PULLEY LOCK SCREW		ローリロツクネシ	(1)
60		B3409-040-000	CONNECTING PIN		チトリ チョーベツ リンクピン	(1)
61		RE-0500000-K0	SNAP RING 5		Eカクタメウ 5	(1)
62		NS-6110430-SP	NUT 11/64-40		ロツカクサツ 11/64-40	(1)
63		B2736-761-000	KNIFE STOP LEVER STOP ROLLER		メス トメレハネ ストツハ	(1)
64		118-12401	HANDWHEEL C		ハスミクハルマ C	1
65		SS-7111410-SP	SCREW 11/64-40 L=14		マルヒラネシ 11/64-40 L=14	3

17. LUBRICATION MECHANISM COMPONENTS
給油装置関係

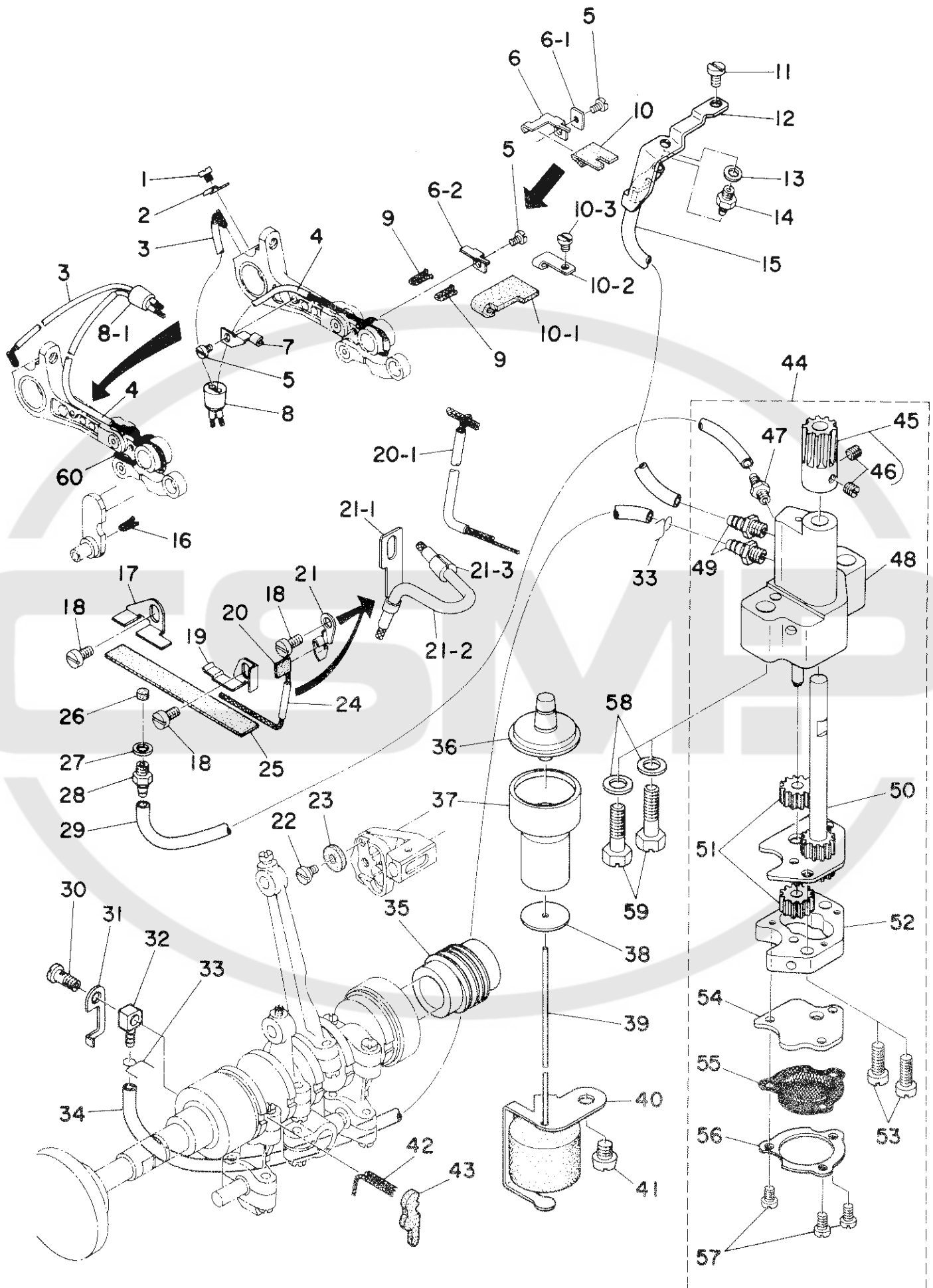

Ref. No.	Note 注記	Part No. 品 番	Description	E.C. 変更年月	品 名	Amt. Req. 数量
1		SS-6080320-SP	SCREW 1/8-44 L= 2.5		ヒラネジ 1/8-44 L=2.5	1
2		119-19008	OIL WICK HOLDER		2シンオイル	1
3		119-19354	OIL TUBE ASM.		2シンオイル	1
4		119-19453	TUBE A ASM.		リングB チューブ クミ	1
5		SS-6080340-SP	SCREW 1/8-44 L=3.0	D.04/84	SS-6080410-SP	-
		SS-6080410-SP	SCREW 1/8-44 L=4	A.04/84	ヒラネジ 1/8-44 L=4	2
6		119-18604	OIL FELT HOLDER	D.06/85	11/64 フィルト	-
6-1		119-20303	WASHER	D.06/85	フィルトオイルグリス	-
6-2		119-18612	OIL FELT HOLDER	A.06/85	11/64 フィルト オイル	1
7		119-19107	OIL WICK SUPPORT		2シンオイル	1
8		119-19206	OIL WICK BUSH	D.06/85	11/64 フィルト	-
8-1		119-19214	OIL WICK BUSH	A.06/85	11/64 フィルト	1
9		CQ-2020000-00	OIL WICK		2シン	0.1
10		119-18505	OIL FELT	D.06/85	11/64 フィルト	-
10-1		119-18513	OIL FELT	A.06/85	11/64 フィルト	1
10-2		119-20600	OIL FELT HOLDER (B)	A.06/85	11/64 フィルト オイル	1
10-3		SS-6080320-SP	SCREW 1/8-44 L= 2.5	A.06/85	ヒラネジ 1/8-44 L=2.5	1
11		SS-6110610-TP	SCREW 11/64-40 L=6		ヒラネジ 11/64-40 L=6	1
12		119-18406	OIL EXHAUST HOLDER		11/64 フィルト	1
13		WP-0480856-SP	WASHER 4.8X3.4X0.8		ヒラネジ 4.8X3.4X0.8	1
14		SQ-1110401-MZ	CONNECTING SCREW		チューブレンゲツネシ	1
15		BT-0500300-EO	OIL TUBE D=3X5	D.02/85	BT-0500300-EA	-
		BT-0500300-EA	OIL TUBE	A.02/85	クレタチチューブ	0.3
16		CQ-2020000-00	OIL WICK		2シン	0.1
17		119-19800	FELT HOLDER, REAR		カンリツ フィルトオイル クシロ	1
18		SS-6120740-SP	SCREW 3/16-28 L=7	M.06/85	ヒラネジ 3/16-28 L=7	2
19		119-19701	FELT HOLDER, FRONT		カンリツ フィルトオイル マニ	1
20		119-18703	FELT A	D.06/85	チヨウセツタイ フィルト A	-
20-1		119-20451	OIL RETURN TUBE ASM.	A.04/84	ソクメンカハ-カンリツチューブ	1
21		119-18802	FELT SUPPORT	D.06/85	フィルトA グリス	-
21-1		119-18810	FELT SUPPORT	A.06/85	フィルト A グリス	1
21-2		119-19560	TUBE (A) ASM.	A.06/85	リング A チューブ クミ	1
21-3		118-15107	OIL WICK COVER BUSHING	A.06/85	2シンカハ- フィルト	1
22		SD-0460182-SP	HINGE SCREW D= 4.6 H= 1.8	D.06/85	タネネジ D=4.6 H=1.8	-
23		119-18901	FELT B	D.06/85	チヨウセツタイ フィルト B	-
24		119-19552	TUBE ASM.	D.06/85	リングA チューブ クミ	-
25		119-19602	FELT		クワオクリ カンリツフィルト	1
26		B3558-816-000	FELT		カンリツフィルト B	1
27		B3534-012-000	GASKET		ハツケン	1
28		SQ-1110401-MZ	CONNECTING SCREW		チューブレンゲツネシ	1
29		BT-0500300-EO	OIL TUBE D=3X5	D.02/85	BT-0500300-EA	-
		BT-0500300-EA	OIL TUBE	A.02/85	クレタチチューブ	0.3
30		B3525-357-000	CONNECTING SCREW (B)		11/64 レンゲツネシ B	1
31		119-18307	WASHER		チヨウセツタイ グリス	1
32		SQ-0000401-MZ	CONNECTING SCREW	D.10/84	SQ-0000404-MZ	-
		SQ-0000404-MZ	CONNECTING SCREW	A.10/84	チューブレンゲツネシ	1
33		101-26803	OIL TUBE HOLDER		ハーフボトム	2
34		BT-0500300-EO	OIL TUBE D=3X5	D.02/85	BT-0500300-EA	-
		BT-0500300-EA	OIL TUBE	A.02/85	クレタチチューブ	0.2
35		118-40600	WORM		クロー	1
36		118-40808	OIL GAUGE		オイルゲージ	1
37		118-40907	OIL GAUGE HOLDER		オイルゲージ グリス	1
38		118-41905	WASHER		クニコアンナグリス	1
39		118-41053	FLOAT ASM.		クニコ クミ	1
40		119-19909	FLOAT SUPPORT		クニコグリス	1
41		SS-4150715-SP	SCREW 15/64-28 L=7		タネネジ 15/64-28 L=7	1
42		CQ-2020000-00	OIL WICK		2シン	0.1
43		118-41608	UPPER LOOPER GUIDE OIL FELT		クワル-ハカイト 11/64 フィルト	1
44		119-17655	OIL PUMP ASM.		11/64 フィルト	1
45		118-41707	WORM GEAR		クワル-ハカイト クミ	(1)
46		SS-8110410-TP	SCREW 11/64-40 L= 3.5		トメネジ 11/64-40 L=3.5	(2)
47		SQ-1110401-MZ	CONNECTING SCREW		チューブレンゲツネシ	(1)
48		119-17663	OIL PUMP ASM.		11/64 フィルト	(1)
49		SQ-1150451-MZ	CONNECTING SCREW		チューブレンゲツネシ	(1)
50		119-18158	PINION SHAFT LARGE ASM.		クニコハカイト クミ	(1)
51		B3534-352-000	PINION GEAR		クニコ	(2)
52		119-17804	PINION CASING		クニコ	(1)
53		SS-7111410-SP	SCREW 11/64-40 L=14		マルヒラネジ 11/64-40 L=14	(2)
54		119-17903	OIL PUMP COVER		クニコ	(1)
55		118-42606	FILTER SCREEN		クニコ	(1)
56		119-18000	FILTER SCREEN RETAINER		クニコ	(1)
57		SS-6090650-SP	SCREW 9/64-40 L=6		ヒラネジ 9/64-40 L=6	(3)
58		WP-0651056-SH	WASHER 6.5X11X1		ヒラネジ 6.5X11X1	2
59		SS-9152130-CP	SCREW 15/64-28 L=20.5		クワカホルト 15/64-28	2

18. NEEDLE COOLING MECHANISM COMPONENTS 針冷却装置関係

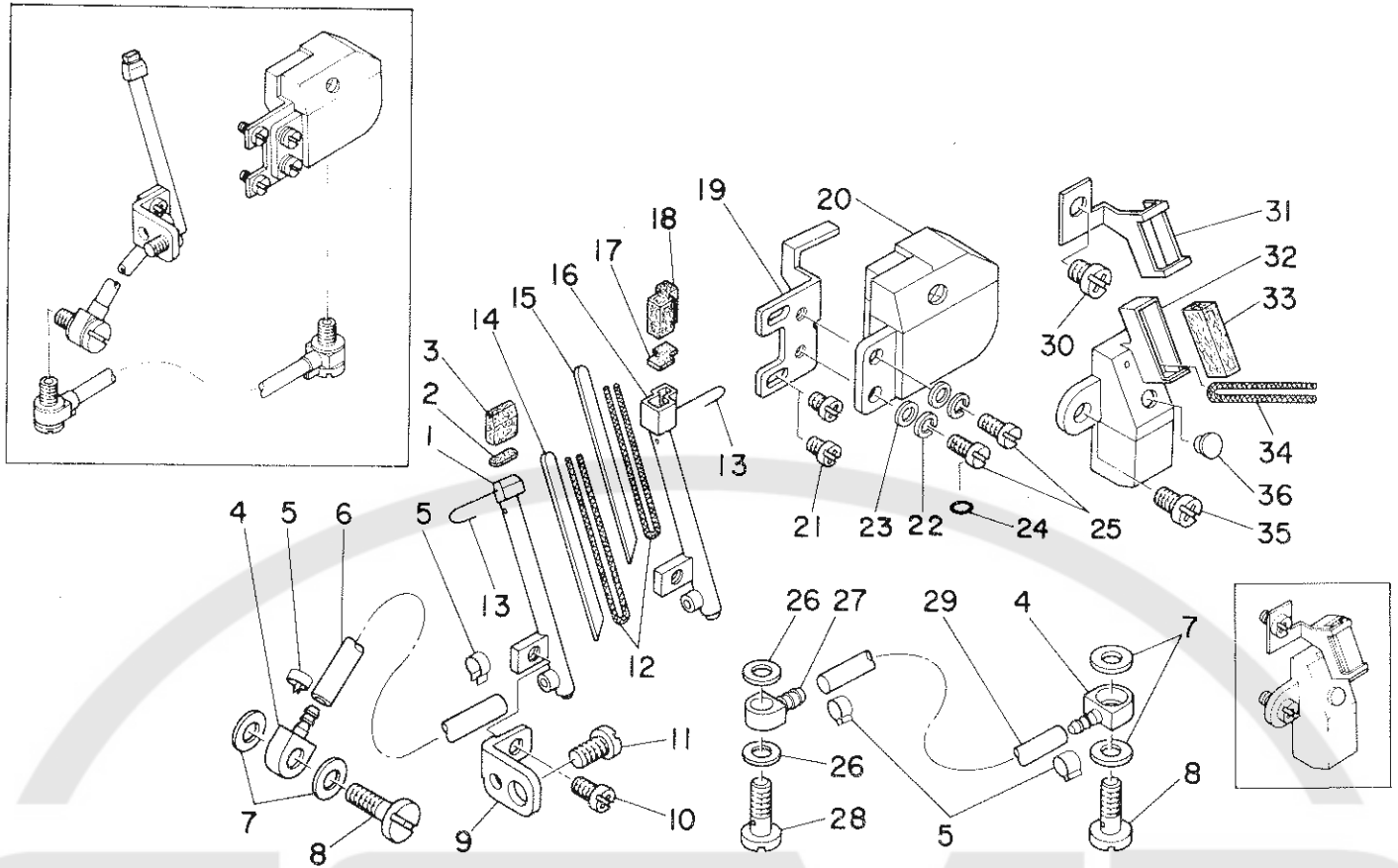

Ref. No.	Note 注記	Part No. 品番	Description	E. C. 変更年月	品名	Amt. Req. 数量
1	#01	118-54304	NEEDLE COOLER A		ハリレイキヤク A	1
2	#01	118-54700	SPONGE A		ハリレイキヤク スポンジ A	1
3	#01	118-54908	FELT A		ハリレイキヤク フィルト A	1
4		118-53405	OIL JOINT A		キユウシヨイント A	2
5		118-53801	STOPPER RING		トメワ	4
6		BP-3000000-00	VINYL TUBE, WHITE D=3		ビニールパイプ	0.2
7		118-53603	GASKET		キユウシヨイント A ハーツキン	4
8		118-53504	SCREW A		キユウシヨイント A	2
9		118-54205	SUPPORT		ハリレイキヤクサエ	1
10		SS-4090615-SP	SCREW 9/64-40 L=6		ナハネシ 9/64-40 L=6	1
11		SS-7110840-SP	SCREW 11/64-40 L=7.8		マルヒラネシ 11/64-40 L=7.8	1
12		CQ-2000000-00	OIL WICK		2ピン	0.2
13		118-55806	WIRE		ハリレイキヤク ハリコネ	1
14	#01	118-54502	PLATE A		ハリレイキヤクタイ A	1
15	#02	118-54601	PLATE B		ハリレイキヤクタイ B	1
16	#02	118-54403	NEEDLE COOLER B		ハリレイキヤク B	1
17	#02	118-55004	FELT B		ハリレイキヤク フィルト B	1
18	#02	118-54809	SPONGE B		ハリレイキヤク スポンジ B	1
19	#02	118-53306	STUD		タコツサエ	1
20		118-53157	SILICON OIL TANK ASM.		エスレンタック クミ	1
21		SS-4090615-SP	SCREW 9/64-40 L=6		ナハネシ 9/64-40 L=6	2
22		WS-0441040-KP	SPRING WASHER 4.4X7.4X1		ハネサカネ 4.4X7.4X1	2
23		WP-0370316-SD	WASHER 3.7X8X0.3		ヒラサカネ 3.7X8X0.3	2
24		RO-0371801-00	RUBBER RING		オリック	1
25		SS-7090710-SL	SCREW 9/64-40 L=6.8		マルヒラネシ 9/64-40 L=6.8	2
26		B3-34-012-000	GASKET		ハーツキン	2
27		118-53702	OIL JOINT B		キユウシヨイント B	1
28		83525-357-000	CONNECTING SCREW (B)		シカタ レンクツネシ B	1
29		BP-3000000-00	VINYL TUBE, WHITE D=3		ビニールパイプ	0.1
30	#01	SS-4110715-SP	SCREW 11/64-40 L=7		ナハネシ 11/64-40 L=7	1
31	#01	118-55509	PRESSER		ハリイトフエルト オウエ	1
32	#01	118-55251	SILICON TANK ASM.		ハリイトタック クミ	1
33	#01	118-55400	FELT		ハリイトフィル	1
34	#01	CQ-2000000-00	OIL WICK		2ピン	0.1
35	#01	SS-4110915-SP	SCREW 11/64-40 L=9		ナハネシ 11/64-40 L=9	1
36	#01	TA-0550604-P0	RUBBER PLUG		トメセン	1

Note (注記) #01 For MOR-2504, MOR-2514 MOR-2504, MOR-2514用
#02 For MOR-2516 MOR-2516用

19. EXCLUSIVE PARTS FOR MOU-2500
MOU-2500専用部品

(1) MOU-2514-BD4-307

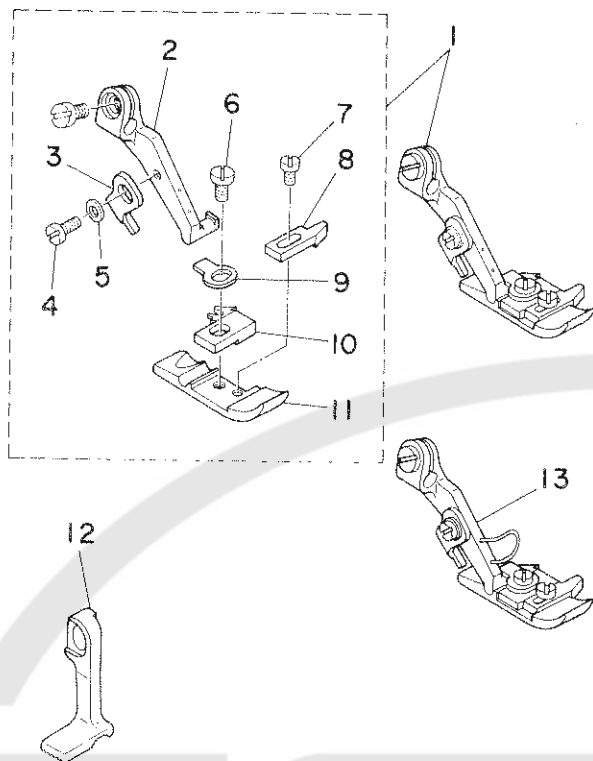

(2) MOU-2516-DD4-300

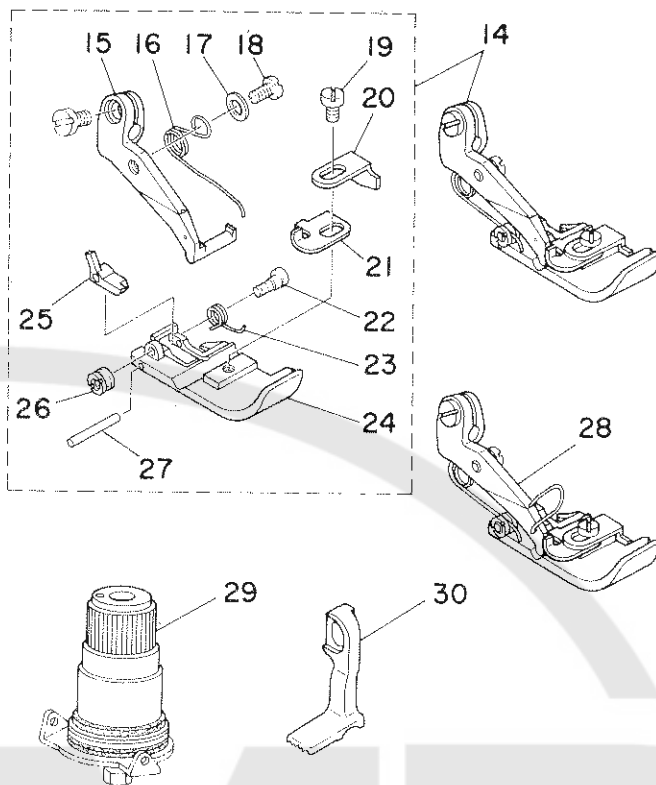

(1) MOU-2514-BD4-307

Ref. No.	Note	Part No.	Description	E. C. 変更年月	品 名	Amt. Req. 数量
1	#01	119-33454	PRESSER FOOT ASM.		オウエ クミ	1
2	#01	119-25401	PRESSER FOOT HINGE		オウエヒンシ	(1)
3	#01	B1530-804-000	STOPPER		オウエ ストップ	(1)
4	#01	SS-7060610-SP	SCREW 3/32-56 L= 5.5		マルヒラネシ	(1)
5	#01	WP-0250516-SD	WASHER 2.5X6X0.5		ヒラサカネ	(1)
6	#01	SS-7080520-SP	SCREW 1/8-44 L=4.9		マルヒラネシ	(1)
7	#01	SS-6060410-TP	SCREW 3/32-56 L= 3.5		ヒラネシ	(1)
8	#01	B1510-814-000	CURL GUARD		カールガード	(1)
9	#01	B1508-804-00B	SPRING		オウエ トリツケハネ	(1)
10	#01	B1509-814-00P	STITCH TONGUE		イトスヘリタイ	(1)
11	#01	B1552-814-00P	PRESSER FOOT		オウエ	(1)
12	#01	119-37307	TOP FEED DOG		ウツクリハ	1
13	#02	119-33462	PRESSER FOOT ASM. (WITH GUARD)		オウエ クミ (2ヒカートツキ)	1

Note (注記) #01 For MOU-2514

#02 For MOU-2514 standard part

* All parts other than the above are same as those used in model MOR-2514-BD4-307.

MOU-2514用

国内は特別注文部品

上記以外の部品は、MOR-2514-BD4-307と同じです。

(2) MOU-2516-DD4-300

14	#03	119-33652	PRESSER FOOT ASM.		オウエ クミ	1
15	#03	119-25500	PRESSER FOOT HINGE		オウエヒンシ	(1)
16	#03	119-31607	PRESSER FOOT SPRING		オウエウチハネ	(1)
17	#03	WP-0350516-SD	WASHER 3.5X6X0.5		ヒラサカネ	(1)
18	#03	SS-7080520-SP	SCREW 1/8-44 L=4.9		マルヒラネシ	(1)
19	#03	SS-7080520-SP	SCREW 1/8-44 L=4.9		マルヒラネシ	(1)
20	#03	B1558-816-000	AUXILIARY STOPPER		ホシヨトメ	(1)
21	#03	B1555-816-000	SPRING		オウエ トリツケハネ	(1)
22	#03	B1575-816-000	HINGE SCREW		カラカンオウエ	(1)
23	#03	B1557-816-00A	SPRING		カラカンオウエハネ	(1)
24	#03	B1552-816-00A	PRESSER FOOT		オウエ	(1)
25	#03	B1553-816-00A	CHAIN-OFF PRESSER FOOT		カラカン オウエ	(1)
26	#03	B1576-816-000	HINGE NUT		オウエウチハネ ヒンシナット	(1)
27	#03	B1577-816-000	HINGE PIN		ヒンシナット	(1)
28	#04	119-33660	PRESSER FOOT ASM. (WITH GUARD)		オウエ クミ (2ヒカートツキ)	1
29	#03	B3101-704-0B0	TENSION CONTROLLER ASM., RED		イトチヨシハネ アカ クミ	1
30	#03	119-37406	TOP FEED DOG		ウツクリハ	1

#03 For MOU-2516

#04 For MOU-2516 standard part

* All parts other than the above are same as those used in model MOR-2516-DD4-300.

MOU-2516用

国内は特別注文部品

上記以外の部品は、MOR-2516-DD4-300と同じです。

20. THREAD STAND COMPONENTS (FOR MOR-2504, MOR-2514, MOU-2514)
糸立装置関係(MOR-2504, MOR-2514用, MOU-2514)

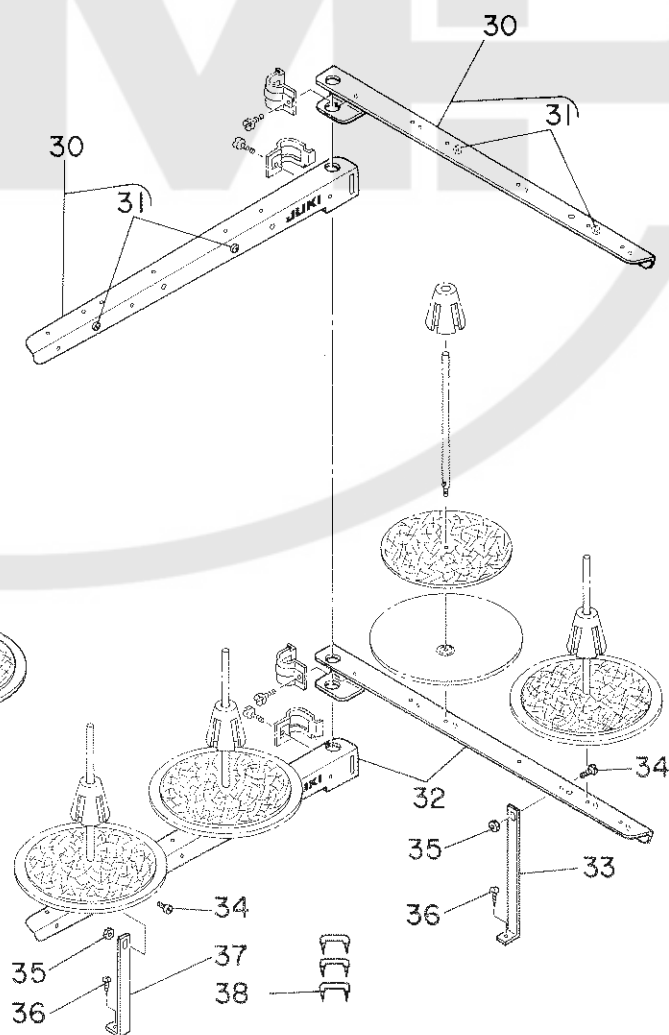
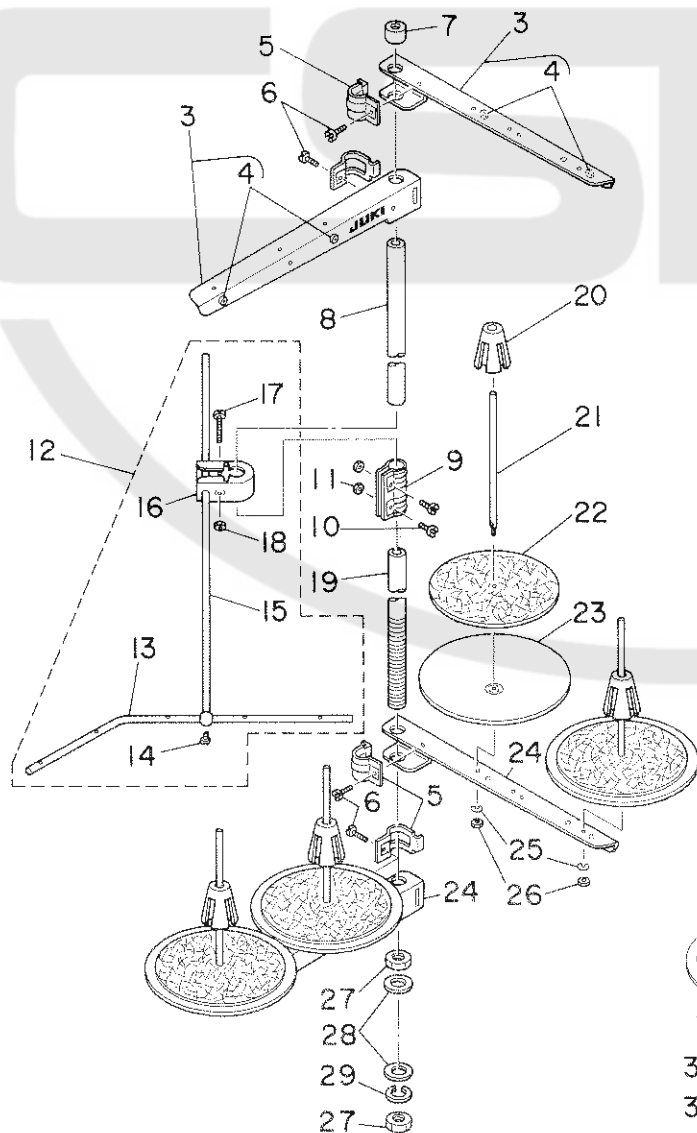
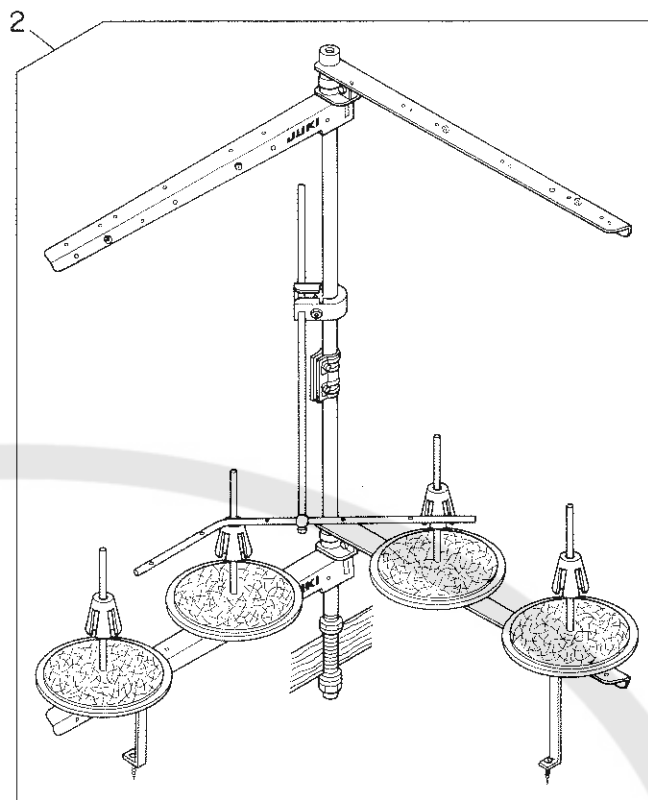
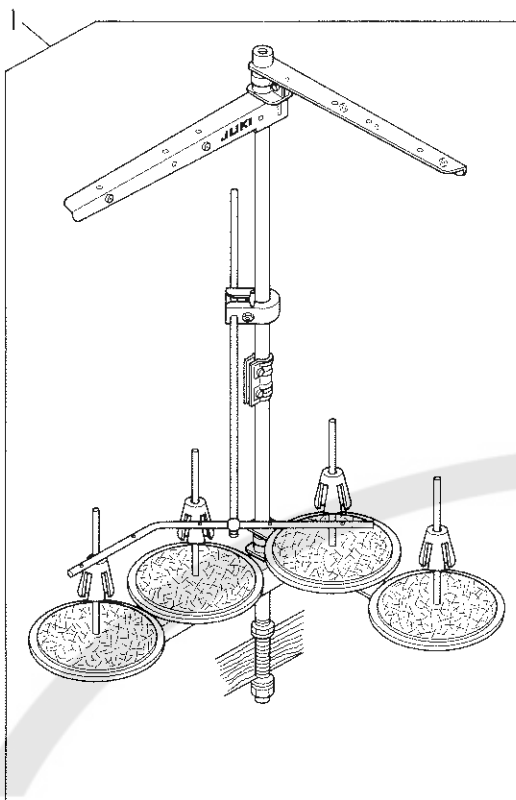

Ref. No.	Note	Part No. 品 番	Description	E.C. 変更年月	品 名	Amt. Req. 数量
1	*	B3301-704-LAO	THREAD STAND ASM.	A.02/86	イトタテソ-チ クミ	1
2	#01	B3301-704-LAC	THREAD STAND ASM.	A.02/86	イトタテソ-チ フトマキヨ- クミ	1
3	#02	B3302-704-LCB	THREAD GUIDE ASM.	A.02/86	イトタテウチ B クミ	(2)
4	#02	B3319-704-L00	THREAD GUIDE	A.02/86	イトミチ	(4)
5	*	B3318-704-L00-A	THREAD GUIDE ARM JOINT	A.02/86	イトタテウチ シメカナク	(4)
6	*	SM-6061610-SC	SCREW M6 L=16	A.02/86	ヒラコネシ M6 L=15	(4)
7	*	B3311-704-000	SPOOL REST ROD RUBBER CAP	A.02/86	イトタテホ- ホココ M	(1)
8	*	B3313-704-L00	SPOOL REST ROD, UPPER	A.02/86	イトタテホ- ツ	(1)
9	*	B3305-704-000-A	SPOOL REST ROD JOINT	A.02/86	イトタテホ- ツキ	(1)
10	*	SM-4051405-SE	SCREW M5X0.8 L=14	A.02/86	ナハコネシ M5X0.8 L=14	(2)
11	*	NM-6050001-SE	NUT M5X0.8	A.02/86	ロツカクナツ M5X0.8 1シ	(2)
12	*	B3309-704-0A0	THREAD GUIDE ARM ASM.	A.02/86	イトタテ イトアソナイ ウチ クミ	(1)
13	*	B3311-804-000	LOWER THREAD GUIDE	A.02/86	イトタテ イトアソナイ シタ	(1)
14	*	SS-7110540-SP	SCREW 11/64-40 L=5	A.02/86	マルヒラネシ 11/64-40 L=5	(1)
15	*	B3309-704-000	THREAD GUIDE ARM	A.02/86	イトタテ イトアソナイ ウチ	(1)
16	*	B3304-704-000-A	THREAD GUIDE ARM HOLDER	A.02/86	イトアソナイウチ ホルタ-	(1)
17	*	SM-6053000-SE	SCREW M5X0.8 L=30	A.02/86	ヒラコネシ M5X0.8 30	(1)
18	*	NM-6050001-SE	NUT M5X0.8	A.02/86	ロツカクナツ M5X0.8 1シ	(1)
19	*	B3301-704-000-A	SPOOL REST ROD, LOWER	A.02/86	イトタテホ- シタ	(1)
20	*	B3322-704-L00	SPOOL RETAINER	A.02/86	イトマキフルト M	(4)
21	*	B3320-704-L00-A	SPOOL PIN	A.02/86	イトマキウケホウ	(4)
22	*	B3311-012-000	SPOOL REST CUSHION	A.02/86	イトマキウケサ	(4)
23	*	B3303-704-L00-A	SPOOL REST	A.02/86	イトマキウケサラ	(4)
24	#02	B3302-704-L08-A	SPOOL REST ARM	A.02/86	イトタテウチ (B)	(2)
25	*	WS-0510002-KN	SPRING WASHER 5.1X8.5X1.3	A.02/86	ハネサカネ 5.1X8.5X1.3	(4)
26	*	NM-6050001-SE	NUT M5X0.8	A.02/86	ロツカクナツ M5X0.8 1シ	(4)
27	*	B3317-704-000	NUT C15	A.02/86	イトタテホ- トメナツ	(2)
28	*	WP-1702600-SO	WASHER 17X30X2.6	A.02/86	ヒラサカネ 17X30X2.6	(2)
29	*	WS-1643202-KR	SPRING WASHER	A.02/86	ハネサカネ 16.4X26.6X3.2	(1)
30	#01	B3302-704-LAO	THREAD GUIDE ASM. A	A.02/86	イトタテウチ A クミ	(2)
31	#01	B3319-704-L00	THREAD GUIDE	A.02/86	イトミチ	(4)
32	#01	B3302-704-L00-A	SPOOL REST ARM A	A.02/86	イトタテウチ A	(2)
33	#01	B3321-704-L0B	SPOOL REST ARM SUPPORT, B	A.02/86	イトタテウチ ササエ B	(1)
34	#01	SM-4061201-SE	SCREW M6 L=12	A.02/86	ナハコネシ M6 L=12	(2)
35	#01	NM-6060001-SE	NUT M6	A.02/86	ロツカクナツ M6 1シ	(2)
36	#01	SK-3382001-SE	SCREW D=3.8 L=20	A.02/86	マルモクネシ D=3.8 L=20	(2)
37	#01	B3321-704-L00	SPOOL REST ARM SUPPORT, A	A.02/86	イトタテウチ ササエ A	(1)
38	*	MA0-1153200	STAPLE	A.02/86	コート ステツフル	3

Note (注記) #01 Special order part for large spool thread stand.
 #02 Not necessary for large spool thread stand.

太巻用特別注文部品
 太巻の場合は不要

21. THREAD STAND COMPONENTS (FOR MOR-2516, MOU-2516)
糸立装置関係 (MOR-2516用, MOU-2516用)

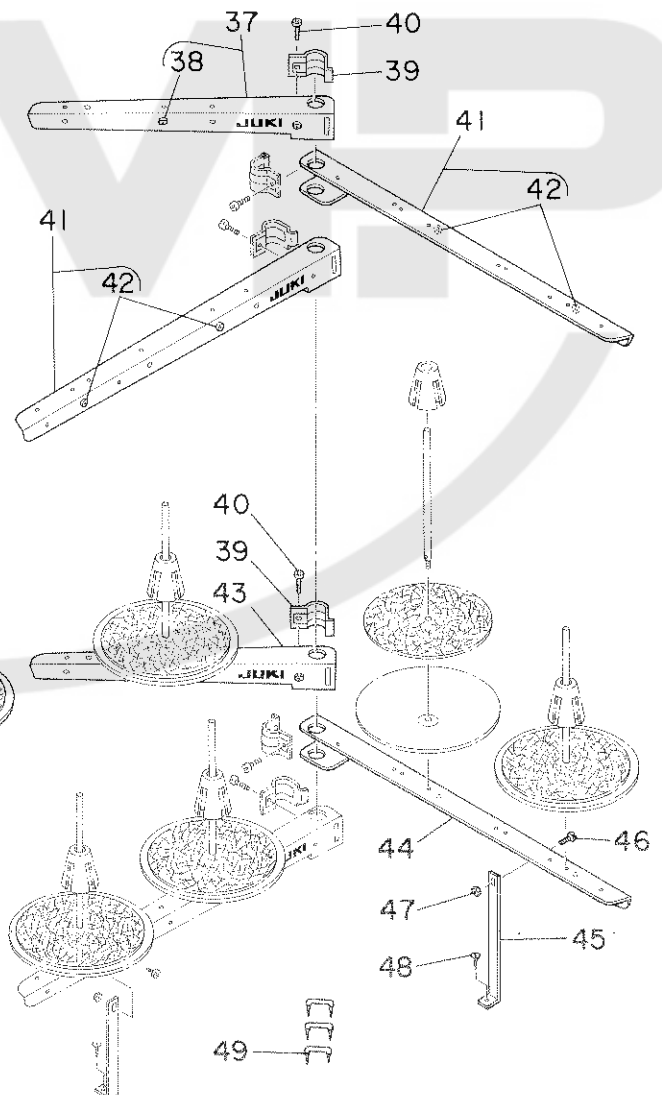
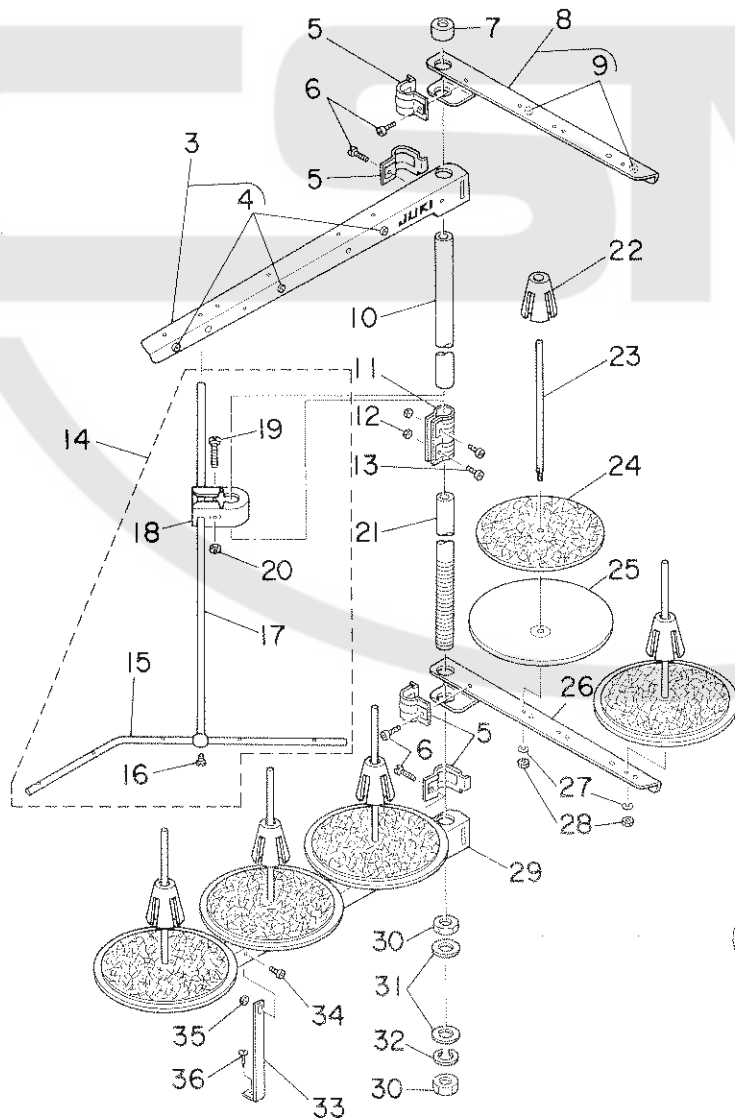
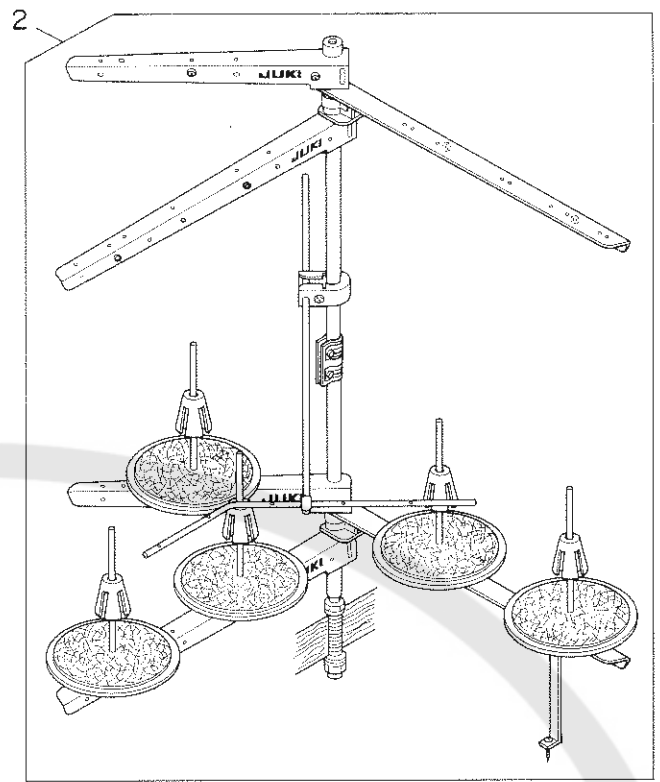
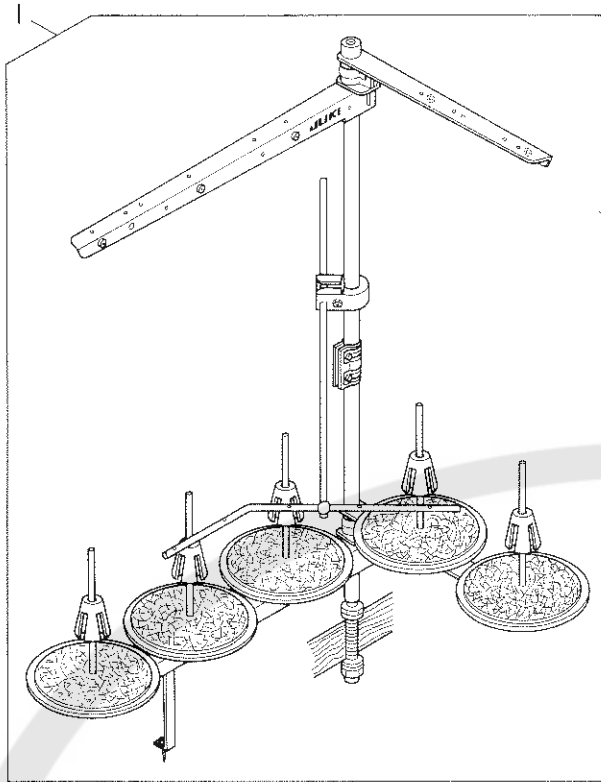

Ref. No.	Note	Part No. 品 番	Description	E.C. 変更年月	品 名	Amt. Req. 数量
1	*	B3301-716-LAO	THREAD STAND ASM.	A.02/86	イトタテソーチ クミ	1
2	#01	B3301-716-LAC	THREAD STAND ASM.	A.02/86	イトタテソーチ フトマキヨ- クミ	1
3	#02	B3302-704-LBO	SPOOL REST ARM ASM. A	A.02/86	イトタテウチ A クミ	(1)
4	#02	B3319-704-L00	THREAD GUIDE	A.02/86	イトミチ	(3)
5	*	B3318-704-L00-A	THREAD GUIDE ARM JOINT	A.02/86	イトタテウチ シメカナク	(4)
6	*	SM-6061610-SC	SCREW M6 L=16	A.02/86	ヒラコネシ M6 L=15	(4)
7	*	B3311-704-000	SPOOL REST ROD RUBBER CAP	A.02/86	イトタテホ- コココム	(1)
8	*	B3302-704-LCB	THREAD GUIDE ASM.	A.02/86	イトタテウチ B クミ	(1)
9	*	B3319-704-L00	THREAD GUIDE	A.02/86	イトミチ	(2)
10	*	B3313-704-L00	SPOOL REST ROD, UPPER	A.02/86	イトタテホ- ウエ	(1)
11	*	B3305-704-000-A	SPOOL REST ROD JOINT	A.02/86	イトタテホ- ツキテ	(1)
12	*	NM-6050001-SE	NUT M5X0.8	A.02/86	ロツカクナツ M5X0.8 151	(2)
13	*	SM-4051405-SE	SCREW M5X0.8 L=14	A.02/86	ナハコネシ M5X0.8 L=14	(2)
14	*	B3309-704-0A0	THREAD GUIDE ARM ASM.	A.02/86	イトタテ イトアソナイ クミ クミ	(1)
15	*	B3311-804-000	LOWER THREAD GUIDE	A.02/86	イトタテ イトアソナイ シタ	(1)
16	*	SS-7110540-SP	SCREW 11/64-40 L=5	A.02/86	マルヒラネシ 11/64-40 L= 5	(1)
17	*	B3309-704-000	THREAD GUIDE ARM	A.02/86	イトタテ イトアソナイ クミ	(1)
18	*	B3304-704-000-A	THREAD GUIDE ARM HOLDER	A.02/86	イトアソナイウチ ネルダ-	(1)
19	*	SM-6053000-SE	SCREW M5X0.8 L=30	A.02/86	ヒラコネシ M5X0.8 30	(1)
20	*	NM-6050001-SE	NUT M5X0.8	A.02/86	ロツカクナツ M5X0.8 151	(1)
21	*	B3301-704-000-A	SPOOL REST ROD, LOWER	A.02/86	イトタテホ- シタ	(1)
22	*	B3322-704-L00	SPOOL RETAINER	A.02/86	イトマキフルトメ	(5)
23	*	B3320-704-L00-A	SPOOL PIN	A.02/86	イトマキウケホウ	(5)
24	*	B3311-012-000	SPOOL REST CUSHION	A.02/86	イトマキウケサ	(5)
25	*	B3303-704-L00-A	SPOOL REST	A.02/86	イトマキウケサ	(5)
26	*	B3302-704-L0B-A	SPOOL REST ARM	A.02/86	イトタテウチ (B)	(1)
27	*	WS-0510002-KN	SPRING WASHER 5.1X8.5X1.3	A.02/86	ハネサカネ 5.1X9.2X1.3	(5)
28	*	NM-6050001-SE	NUT M5X0.8	A.02/86	ロツカクナツ M5X0.8 151	(5)
29	*	B3302-704-L00-A	SPOOL REST ARM A	A.02/86	イトタテウチ A	(1)
30	*	B3317-704-000	NUT C15	A.02/86	イトタテホ- トメナツ	(2)
31	*	WP-1702600-SO	WASHER 17X30X2.6	A.02/86	ヒラサカネ 17X30X2.6	(2)
32	*	WS-1643202-KR	SPRING WASHER	A.02/86	ハネサカネ 16.4X26.6X3.2	(1)
33	*	B3321-704-L00	SPOOL REST ARM SUPPORT, A	A.02/86	イトタテウチ サウエ A	(1)
34	*	SM-4061201-SE	SCREW M6 L=12	A.02/86	ナハコネシ M6 L=12	(1)
35	*	NM-6060001-SE	NUT M6	A.02/86	ロツカクナツ M6 151	(1)
36	*	SK-3382001-SE	SCREW D=3.8 L=20	A.02/86	マルモクネシ D=3.8 L=20	(1)
37	#01	B3302-704-LBB	THREAD GUIDE ASM. B	A.02/86	イトタテウチ B クミ	(1)
38	#01	B3319-704-L00	THREAD GUIDE	A.02/86	イトミチ	(1)
39	#01	B3318-704-L00-A	THREAD GUIDE ARM JOINT	A.02/86	イトタテウチ シメカナク	(2)
40	#01	SM-6061610-SC	SCREW M6 L=16	A.02/86	ヒラコネシ M6 L=15	(2)
41	#01	B3302-704-LAO	THREAD GUIDE ASM. A	A.02/86	イトタテウチ A クミ	(2)
42	#01	B3319-704-L00	THREAD GUIDE	A.02/86	イトミチ	(4)
43	#01	B3302-704-L0B-A	SPOOL REST ARM	A.02/86	イトタテウチ (B)	(1)
44	#01	B3302-704-L00-A	SPOOL REST ARM A	A.02/86	イトタテウチ A	(1)
45	#01	B3321-704-L0B	SPOOL REST ARM SUPPORT, B	A.02/86	イトタテウチ サウエ B	(1)
46	#01	SM-4061201-SE	SCREW M6 L=12	A.02/86	ナハコネシ M6 L=12	(1)
47	#01	NM-6060001-SE	NUT M6	A.02/86	ロツカクナツ M6 151	(1)
48	#01	SK-3382001-SE	SCREW D=3.8 L=20	A.02/86	マルモクネシ D=3.8 L=20	(1)
49	*	MA0-11532000	STAPLE	A.02/86	コート ステツフル	3

Note (注記) #01 Special order part for large spool thread stand.
#02 Not necessary for large spool thread stand.

太巻用特別注文部品
太巻の場合は不要

22. SEMI-SUNKEN TYPE TABLE COMPONENTS 卓上式テーブル関係

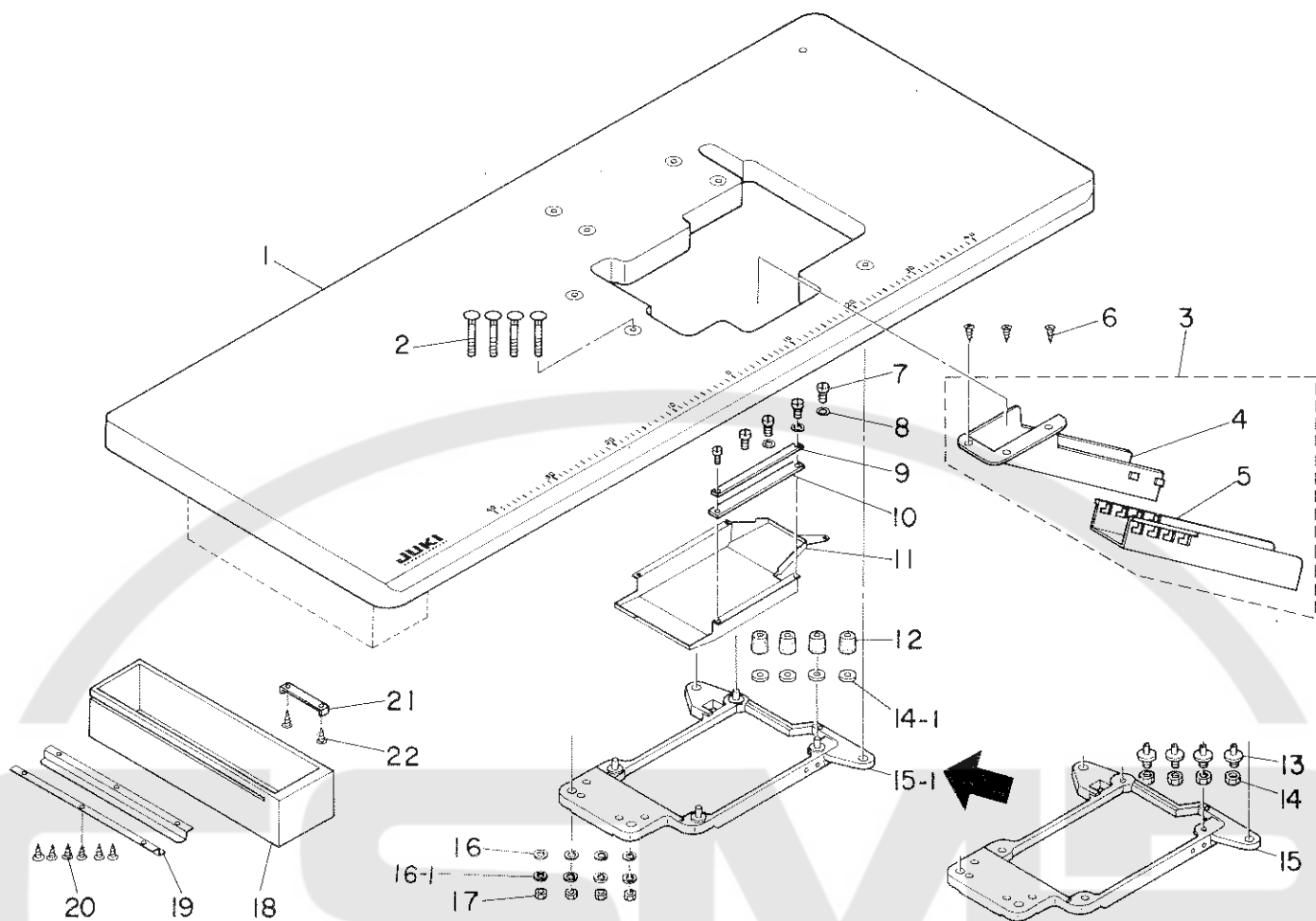

Ref. No.	Note 注記	Part No. 品番	Description	E. C. 変更年月	品名	Amt. Req. 数量
1		118-49007	TABLE		テーブル (タクシヨウ)	1
2		115-71601	BOLT A		ウケイタボルト A	4
3		118-50054	WASTE CHUTE ASM.		スノクスシユート クミ (タクシヨウ)	1
4		118-50005	WASTE CHUTE, UPPER		スノクスシユート ウエ (タクシヨウ)	(1)
5		118-49908	WASTE CHUTE, LOWER		スノクスシユート シタ (タクシヨウ)	(1)
6		SK-3311600-SC	WOOD SCREW D=3.1 L=16		マルモクネシ D=3.1 L=16	3
7		SS-6090630-SP	SCREW 9/64-40 L=6		ヒラネシ 9/64-40 L=6	5
8		WP-0370316-SD	WASHER 3.7X8X0.3		ヒラサカネ 3.7X8X0.3	3
9		118-50708	CASE PRESSER PLATE		ケースメイト	1
10		118-50807	CAGE SPONGE		ケーススポンジ	1
11		118-49403	COOLING FAN CASE		ソーフケース	1
12		115-71403	RUBBER CUSHION		ホーシヨコム	4
13		115-71502	RUBBER CUSHION BASE		ホーシヨコムサ	-
14		NS-6240630-SP	NUT 3/8-18	D.05/85	ロツカクナツ 3/8-18	-
14-1		118-49601	SPACER	D.05/85	ホーシヨコムスヘーサー	4
15		118-49304	FRAME SUPPORT PLATE	D.05/85	フレームウケイタ	-
15-1		118-49361	FRAME SUPPORT PLATE ASM.	A.05/85	フレームウケイタクミ	1
16		WP-1102016-SC	WASHER 11X21X2		ヒラサカネ 11X21X2	4
16-1		WS-1002560-KR	SPRING WASHER 10X18X2.5	A.01/85	ハネサカネ 10X18X2.5	4
17		NS-6240630-SP	NUT 3/8-18		ロツカクナツ 3/8-18	4
18		118-49502	DRAWER		ヒキダシ	1
19		B8204-012-000	DRAWER SUPPORT		ヒキダシ サウエ	2
20		SK-1211000-SC	WOOD SCREW D=2.1 L=10		サラモクネシ D=2.1 L=10	6
21		B8205-012-000	DRAWER STOPPER		ヒキダシ ストップパ	1
22		SK-3482500-SC	WOOD SCREW D=4.8 L=25		マルモクネシ D=4.8 L=25	2

23. FULLY-SUNKEN TYPE TABLE COMPONENTS 全沈式テーブル関係

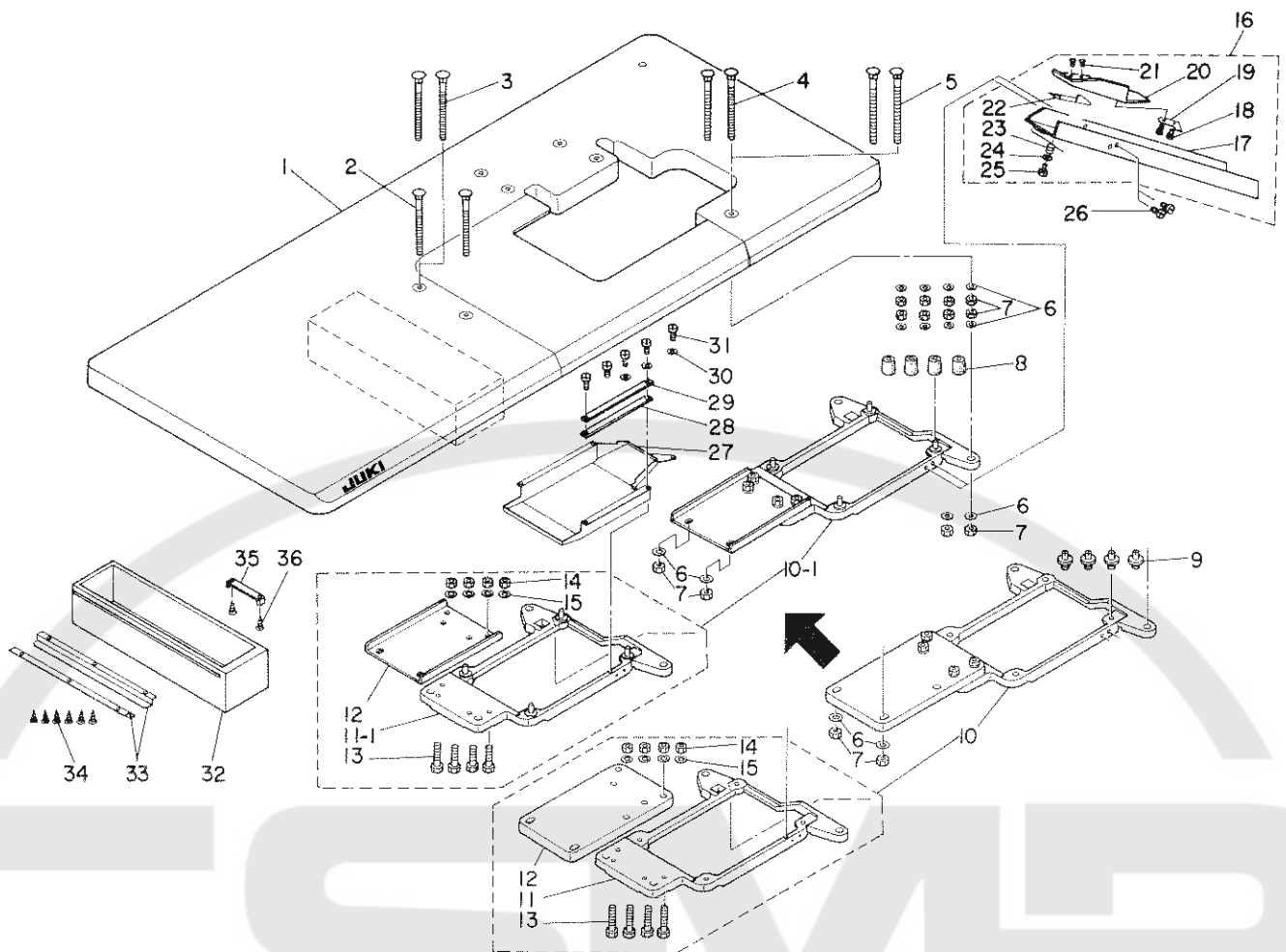

Ref. No.	Note 注記	Part No. 品番	Description	E.C. 変更年月	品名	Amt. Req. 数量
1		118-49155	TABLE ASM.		テーブル クミ (セムンチン)	1
2	#01	115-71700	BOLT B		ウケイタボルト B	2
3	#02	115-71809	BOLT C		ウケイタボルト C	2
4	#01	115-71809	BOLT C		ウケイタボルト C	2
5	#02	115-71908	BOLT D		ウケイタボルト D	2
6		WP-1102016-SC	WASHER 11X21X2		ヒラサカメ 11X21X2	12
7		NS-6240630-SP	NUT 3/8-18		ロツカクナツツ 3/8-18	12
8		115-71403	RUBBER CUSHION		ホ-シツコム	4
9		115-71502	RUBBER CUSHION BASE	D.05/85	ホ-シツコム	-
10	*	118-49353	FRAME SUPPORT PLATE ASM.	D.05/85	フレーム ウケイタ クミ	-
10-1	*	118-49379	FRAME SUPPORT PLATE ASM.	A.05/85	フレームウケイタツクミ (セムンチンツキ)	(1)
11	*	118-49304	FRAME SUPPORT PLATE	D.05/85	フレームウケイタ	-
11-1	*	118-49361	FRAME SUPPORT PLATE ASM.	A.05/85	フレームウケイタクミ	(1)
12		118-50906	FRAME SUPPORT AUXILIARY PLATE		フレームウケイタ ツキ	(1)
13		SM-9083653-SN	SCREW M3 L=36	D.05/85	ロツカクボルト M3 L=36	-
14		SM-9082513-CF	SCREW M3 L=25	A.05/85	ロツカクボルト M3 L=25	(4)
15		NM-6080600-SM	NUT M3		ロツカクナツツ M3 10X11.5	(4)
16		WP-0850002-SC	WASHER 8.5X18X1.6		ヒラサカメ 8.5X18X1.6	(4)
17		118-50153	WASTE CHUTE ASM.		ヌノクスシュート クミ (セムンチン)	1
18		118-50104	WASTE CHUTE		ヌノクスシュート	(1)
19		ST-6030821-0A	SCREW D=3-24 L=8		タツピシシ D=3-24 L=8	(2)
20		118-50401	CLOTH WASTE CHUTE INLET LEVER		シュートツキ レバー	(1)
21		118-50203	CLOTH WASTE CHUTE INLET		ヌノクスシュートツキ	(1)
22		SS-6090420-SP	SCREW 9/64-40 L=4.0		ヒラサシ 9/64-40 L=4	(2)
23		118-50609	RUBBER		シュートツキ コム	(1)
24		118-50500	SPRING		シュートツキ ハネ	(1)
25		WP-0370316-SD	WASHER 3.7X8X0.3		ヒラサカメ 3.7X8X0.3	(1)
26		ST-6030821-0A	SCREW D=3-24 L=8		タツピシシ D=3-24 L=8	(1)
27		SS-5110710-SP	SCREW 11/64-40 L=7		トラサシ 11/64-40 L=7	2
28		118-49403	COOLING FAN CASE		ソーフ-ケース	1
29		118-50807	CASE SPONGE		ケースホ-ンシ	1
30		118-50708	CASE PRESSER PLATE		ケースプレ-	1
31		WP-0370316-SD	WASHER 3.7X8X0.3		ヒラサカメ 3.7X8X0.3	3
32		SS-6090630-SP	SCREW 9/64-40 L=6		ヒラサシ 9/64-40 L=6	5
33		118-49502	DRAWER		ヒキタシ	1
34		B8204-012-000	DRAWER SUPPORT		ヒキタシ ササ	2
35		SK-1211000-SC	WOOD SCREW D=2.1 L=10		アラモクサシ D=2.1 L=10	6
36		B8205-012-000	DRAWER STOPPER		ヒキタシ ストリッ-	1
		GK-3482500-SC	WOOD SCREW D=4.3 L=25		アラモクサシ D=4.3 L=25	2

Note (注記) # 01 For domestic use 国内用
02 For JA JA用

24. SPECIAL ORDER PARTS COMPONENTS

特別注文部品関係

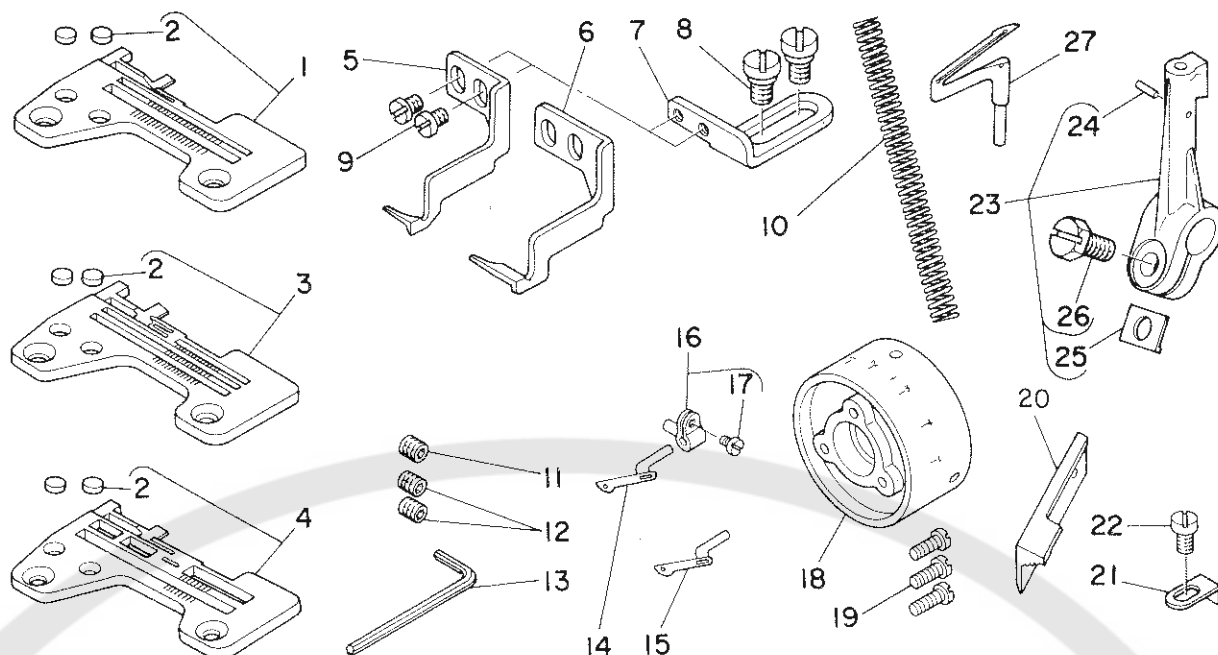

Ref. No.	Note 注記	Part No. 品番	Description	E. C. 変更年月	品名	Amt. Req. 数量
1	#01	R4200-H00-DAB	THROAT PLATE ASM.		ハリタ クミ	1
2		118-06304	PLUG		ハリタフタ	(2)
3	#02	R4305-H00-EAB	THROAT PLATE ASM.		ハリタ クミ	1
4	#03	R4508-H00-DAC	THROAT PLATE ASM.		ハリタ クミ	1
5	#04	118-92205	REGULATOR HOOK		チョウセツツメ	1
6	#03	118-92304	REGULATOR HOOK		チョウセツツメ	1
7		118-92403	REGULATOR HOOK SET BASE		チョウセツツメ トリツケタイ	1
8		SD-0640211-SP	HINGE SCREW D=6.35 H=2.1		タメネシ D=6.35 H=2.1	2
9		SS-5090420-SP	SCREW 9/64-40 L=3.5		トラスネシ 9/64-40 L=3.5	2
10		B1515-804-000-A	PRESSER SPRING		オウエ ハスネ	1
11	#01	SS-8080322-TP	SCREW 1/8-44 L=3.2		トメネシ 1/8-44 L=3.2	1
12	#05	SS-8080322-TP	SCREW 1/8-44 L=3.2		トメネシ 1/8-44 L=3.2	2
13		B9112-804-000	SPANNER		ハリ トメネシ スパナ	1
14	#06	B2519-804-000	UPPER LOOPER		ウクルーハ	1
15	#02	B2519-814-000	UPPER LOOPER		ウクルーハ	1
16		115-44756	UPPER LOOPER SUPPORT ARM ASM.		ウクルーハ シシウチ クミ	1
17		SS-6080410-SP	SCREW 1/8-44 L=4		ヒラネシ 1/8-44 L=4	(1)
18		118-12401	HANDWHEEL C		ハスミクワルマ C	1
19		SS-7111410-SP	SCREW 11/64-40 L=14		マルヒラネシ 11/64-40 L=14	3
20		B4111-804-00E	UPPER KNIFE		チョーコー ナミカクワメス	1
21		118-98103	PRESSER FOOT AUXILIARY PLATE		オサエシヨイタ	1
22		SS-4080620-TP	SCREW 1/8-44 L=6		ナハネシ 1/8-44 L=6	1
23		118-34488	LOWER LOOPER SUPPORT ARM ASM.		シタルーハ シシウチ クミ	1
24		PS-0200062-KH	SPRING PIN 2X6		スプリングピン 2X6	(1)
25		B2531-704-000	WASHER		シシウチ シメワッシャー	(1)
26		SS-9151210-TP	SCREW 15/64-28 L=11.8		ロツクホルト 15/64-28	(1)
27		B2521-804-000	LOWER LOOPER		シタルーハ	1

Note (注記) #01 For MOR-2504 MOR-2504用
 #02 For MOR-2514 MOR-2514用
 #03 For MOR-2516 MOR-2516用
 #04 For MOR-2504, MOR-2514 MOR-2504、MOR-2514用
 #05 For MOR-2514, MOR-2516 MOR-2514、MOR-2516用
 #06 For MOR-2504, MOR-2516 MOR-2504、MOR-2516用

Ref. No.	Usage	用途
1 ~ 9	For overedge with adjustment Overedge width { MOR-2504 2.7mm~6.4mm MOR-2514 2.7mm~4mm MOR-2516 2.7mm~6.4mm	かがり幅調節用 かがり幅 { MOR-2504 2.7mm~6.4mm MOR-2514 2.7mm~4mm MOR-2516 2.7mm~6.4mm
10	For light-weight materials	薄物用
11 ~ 13	For needle set	針止め用
14~17,21,22	For adjustment type	調節式用
18 ~ 19	For synchronizer	検出器用
20	For heavy-weight materials	厚物用
23 ~ 27	For wide width	広幅用

25. TABLE OF EXCHANGING PARTS

交換部品一覧表

1. For MOR-2514-BD6-347		
	1. 11934551 Presser foot asm. (L01) 押え(組)(L01)	For attaching tape テープ入れ用
	2. 11939204 Top feed dog (M01) 上送り歯(M01)	For attaching tape テープ入れ用
2. For MOR-2514-BD4-307		
	3. 11934650 Presser foot asm. (L02) 押え(組)(L02)	For sharp curve stitch 小回り用
	4. 11938206 Top feed dog (M02) 上送り歯(M02)	For sharp curve stitch 小回り用
	5. 11938800 Top feed dog (urethane) (M06) 上送り歯(ウレタン)(M06)	For light-weight material 薄物用
3. For MOR-2514-BD6-307		
	6. 11934759 Presser foot asm. (L03) 押え(組)(L03)	For sharp curve stitch 小回り用
	7. 11938305 Top feed dog (M03) 上送り歯(M03)	For sharp curve stitch 小回り用
	8. 11938909 Top feed dog (urethane) (M07) 上送り歯(ウレタン)(M07)	For light-weight material 薄物用
4. For MOR-2516-DD4-300		
	9. 11934858 Presser foot asm. (L04) 押え(組)(L04)	For sharp curve stitch 小回り用
	10. 11938404 Top feed dog (M04) 上送り歯(M04)	For sharp curve stitch 小回り用
	11. 11939006 Top feed dog (urethane) (M08) 上送り歯(ウレタン)(M08)	For light-weight material 薄物用
5. For MOR-2516-DF6-500		
	12. 11934957 Presser foot asm. (L05) 押え(組)(L05)	For sharp curve stitch 小回り用
6. For MOR-2516-FF6-100, 500		
	13. 11935251 Presser foot asm. (L06) 押え(組)(L06)	For sharp curve stitch 小回り用
	14. 11938503 Top feed dog (M05) 上送り歯(M05)	For sharp curve stitch 小回り用
	15. 11939105 Top feed dog (urethane) (M09) 上送り歯(ウレタン)(M09)	For light-weight material 薄物用

五

41

NUMERICAL INDEX OF PARTS

索引

Part No. 品番	Page 頁	Ref. No.	Part No. 品番	Page 頁	Ref. No.	Part No. 品番	Page 頁	Ref. No.	Part No. 品番	Page 頁	Ref. No.
SS-4110715-SP	2	14	SS-6151820-TP	22	57	SS-8110422-TP	20	27	115-03703	4	41
SS-4110715-SP	2	26	SS-6660810-TP	10	33	SS-8110422-TP	22	58	115-03802	4	46
SS-4110715-SP	2	38	SS-6741010-SP	4	48	SS-8110510-SP	18	16	115-03901	4	45
SS-4110715-SP	14	1	SS-7060310-SP	12	38	SS-8110520-TP	6	12	115-10609	6	34
SS-4110715-SP	16	43	SS-7060310-SP	12	47	SS-8110750-SP	10	27	115-15053	6	14
SS-4110715-SP	22	14	SS-7060310-SP	28	26	SS-8120740-SP	8	12	115-15152	8	21
SS-4110715-SP	22	16	SS-7060510-SP	16	18	SS-8120740-SP	8	29	115-15202	8	24
SS-4110715-SP	31	30	SS-7060510-SP	24	46	SS-8120740-SP	18	23	115-15301	8	22
SS-4110915-SP	31	35	SS-7060510-SP	25	32	SS-8120740-SP	25	12	115-15459	8	26
SS-4120615-SP	2	17	SS-7060610-SP	16	17	SS-8151150-SP	6	42	115-15509	8	28
SS-4120615-SP	4	33	SS-7060610-SP	32	4	SS-8660330-SP	12	7	115-17059	8	32
SS-4120615-SP	22	11	SS-7080520-SP	19	5	SS-8660330-SP	25	6	115-17307	8	34
SS-4120915-SP	12	36	SS-7080520-SP	19	13	SS-8660530-TP	16	3	115-17505	8	3
SS-4120915-SP	14	25	SS-7080520-SP	19	21	SS-8660610-TP	8	14	115-17802	8	7
SS-4121015-SP	4	6	SS-7080520-SP	32	6	SS-9090823-TP	25	16	115-27967	12	32
SS-4121015-SP	6	38	SS-7080520-SP	32	18	SS-9111010-SP	12	24	115-28809	12	66
SS-4121215-SP	12	68	SS-7080520-SP	32	19	SS-9111010-SP	12	52	115-28908	12	60
SS-4121415-SP	14	11	SS-7090510-SP	4	15	SS-9111010-SP	24	22	115-29005	12	76
SS-4150715-SP	30	41	SS-7090520-TP	14	67	SS-9111050-SP	12	14	115-29005	14	8
SS-4150915-SP	4	10	SS-7090530-SP	2	41	SS-9111610-SP	25	26	115-29104	12	67
SS-5060310-SP	8	48	SS-7090530-SP	2	44	SS-9151210-TP	4	34	115-29104	14	6
SS-5060310-SP	16	18	SS-7090530-SP	8	44	SS-9151210-TP	6	23	115-29906	12	8
SS-5060410-SP	19	3	SS-7090530-SP	28	2	SS-9151210-TP	6	32	115-30102	10	2
SS-5060410-SP	28	8	SS-7090540-TP	8	43	SS-9151210-TP	8	16	115-30656	12	32-1
SS-5090420-SP	16	41	SS-7090610-SP	24	42	SS-9151210-TP	10	16	115-39053	20	13
SS-5090420-SP	16	45	SS-7090620-TP	12	44	SS-9151210-TP	14	30	115-44756	39	16
SS-5090420-SP	39	9	SS-7090710-SP	31	25	SS-9151210-TP	14	65	115-50308	22	24
SS-5110710-SP	38	26	SS-7090710-SP	24	26	SS-9151210-TP	16	27	115-50308	22	54
SS-5150510-SP	22	9	SS-7090850-SP	16	50	SS-9151210-TP	16	60	115-50803	22	23
SS-6060220-SP	26	25	SS-7090910-SP	28	50	SS-9151210-TP	18	14	115-50852	22	17
SS-6060410-TP	16	52	SS-7091110-TP	6	2	SS-9151210-TP	18	29	115-51009	22	53
SS-6060410-TP	28	16	SS-7091410-SP	6	2	SS-9151210-TP	20	31	115-65058	25	2
SS-6060410-TP	28	27	SS-7110410-SP	8	9	SS-9151210-TP	39	26	115-65306	25	4
SS-6060410-TP	28	30	SS-7110510-SP	2	29	SS-9152130-CP	30	59	115-65504	25	24
SS-6060410-TP	32	7	SS-7110510-SP	14	58	SS-9661230-CP	25	3	115-65603	25	25
SS-6060510-TP	28	13	SS-7110540-SP	14	52	SS-9681610-TP	6	44	115-65702	25	22
SS-6060510-TP	28	40	SS-7110540-SP	34	14	ST-6030821-OA	4	40	115-65801	25	8
SS-6080320-SP	30	1	SS-7110540-SP	36	16	ST-6030821-OA	38	18	115-66809	25	10
SS-6080320-SP	30	10-3	SS-7110710-SL	22	59	ST-6030821-OA	38	25	115-71403	37	12
SS-6080340-SP	30	5	SS-7110720-SP	2	40				115-71403	38	8
SS-6080410-SP	8	20	SS-7110720-SP	24	14				115-71502	37	13
SS-6080410-SP	8	50	SS-7110720-TP	26	10				115-71502	38	9
SS-6080410-SP	8	61	SS-7110740-TP	14	48	TA-0180401-MO	8	4	115-71601	37	2
SS-6080410-SP	12	31	SS-7110840-SP	4	13	TA-0550604-RO	31	36	115-71700	38	2
SS-6080410-SP	16	36	SS-7110840-SP	16	35	TA-0690801-RO	14	20	115-71809	38	3
SS-6080410-SP	28	52	SS-7110840-SP	16	56	TA-0800504-RO	12	4	115-71809	38	4
SS-6080410-SP	30	5	SS-7110840-SP	24	37	TA-1030402-RO	10	14	115-71908	38	5
SS-6080410-SP	39	17	SS-7110840-SP	24	41	TA-1250406-RO	2	22	115-71908	38	5
SS-6080610-TP	14	61	SS-7110840-SP	31	11	TA-1871602-RO	4	36	115-82509	8	2
SS-6090420-SP	38	21	SS-7110910-TP	6	15	TA-2050805-RO	4	30	115-82558	8	1
SS-6090430-TP	14	44	SS-7110910-TP	6	22				115-97101	12	12
SS-6090440-SP	10	37	SS-7110910-TP	6	27	WP-0250516-SD	32	5	115-98000	25	20
SS-6090510-SP	28	54	SS-7110910-TP	6	31	WP-0350516-SD	32	17	116-50900	6	8
SS-6090560-TP	24	48	SS-7110910-TP	10	22	WP-0370316-SD	4	16	118-00505	4	14
SS-6090570-SP	28	55	SS-7111120-SP	12	54	WP-0370316-SD	4	23	118-00604	4	5
SS-6090620-SP	16	54	SS-7111410-SP	6	49	WP-0370316-SD	31	23	118-00802	4	19
SS-6090630-SP	16	48	SS-7111410-SP	18	39	WP-0370316-SD	37	8	118-00901	4	17
SS-6090630-SP	37	7	SS-7111410-SP	28	65	WP-0370316-SD	38	24	118-01008	4	22
SS-6090630-SP	38	31	SS-7111410-SP	30	53	WP-0370316-SD	38	30	118-01107	4	21
SS-6090650-SP	12	55	SS-7111410-SP	39	19	WP-0371026-SD	19	6	118-01255	2	1
SS-6090650-SP	19	9	SS-7112420-SP	6	46	WP-0371026-SD	19	14	118-01354	2	2
SS-6090650-SP	19	17	SS-7120910-SP	12	2	WP-0371026-SD	19	22	118-01503	2	8
SS-6090650-SP	19	25	SS-7120910-SP	18	28	WP-0450000-SD	2	14-1	118-01859	24	32
SS-6090650-SP	30	57	SS-7120910-TP	12	57	WP-0450801-SD	26	29	118-02006	24	34
SS-6090810-TP	6	3	SS-7121110-SP	14	53	WP-0460556-SD	12	74	118-02105	24	33
SS-6091210-TP	12	37	SS-7121410-TP	8	38	WP-0480856-SP	12	53	118-02204	2	9
SS-6110420-TP	8	31	SS-7151120-SP	24	31	WP-0480856-SP	30	13	118-02303	2	13
SS-6110610-TP	18	1	SS-7151310-TP	16	29	WP-0621016-SD	12	70	118-02402	2	10
SS-6110610-TP	24	6	SS-7151550-SP	10	44	WP-0621016-SD	14	5	118-02600	2	23
SS-6110610-TP	24	18	SS-7161040-SP	18	34	WP-0651056-SD	8	40	118-02709	2	21
SS-6110610-TP	30	11	SS-8080310-TP	8	63	WP-0651056-SH	30	58	118-02808	2	34
SS-6110710-TP	10	28	SS-8080322-TP	2	7	WP-0751576-SD	4	42	118-02907	2	37
SS-6110710-TP	20	22	SS-8080322-TP	28	37	WP-0764016-SP	6	43	118-03004	2	35
SS-6111040-SP	25	13	SS-8080322-TP	39	11	WP-0850002-SC	38	15	118-03103	2	45
SS-6111210-SP	26	30	SS-8080322-TP	39	12	WP-1102016-SC	37	16	118-03202	2	43
SS-6111610-SP	25	19	SS-8090410-SP	4	18	WP-1102016-SC	38	6	118-03301	2	42
SS-6111740-SP	2	12	SS-8090410-SP	8	55	WP-1702800-SO	34	28	118-03400	2	39
SS-6120740-SP	30	18	SS-8090410-SP	16	28	WP-1702800-SO	36	31	118-03707	4	32
SS-6121010-SP	24	9	SS-8110310-SP	14	14	WS-0441040-KP	31	22	118-03806	4	31
SS-6121020-SP	10	19	SS-8110410-TP	10	18	WS-0451040-KP	6	47	118-03905	2	27
SS-6121020-SP	16	5	SS-8110410-TP	12	11	WS-0510002-KN	34	25	118-04002	2	28
SS-6121220-TP	10	3	SS-8110410-TP	18	15	WS-0510002-KN	36	27	118-04101	4	9
SS-6121220-TP	10	11	SS-8110410-TP	22	7	WS-0822010-KP	4	43	118-04200	2	24
SS-6121220-TP	12	33	SS-8110422-TP	30	46	WS-1002560-KR	37	16-1	118-04309	2	25
SS-6121220-TP	14	16	SS-8110422-TP	2	4	WS-1643202-KR	34	29	118-04408	24	8
SS-6121220-TP	14	18	SS-8110422-TP	2	36	WS-1643202-KR	36	32	118-04507	24	17
SS-6121220-TP	20	10	SS-8110422-TP	8	56	WZ-0420350-KP	2	5	118-04606	24	20
SS-6121220-TP	20	14	SS-8110422-TP	10	34	WZ-2640310-KH	6	35	118-04713	24	19
SS-6121240-SP	18	32	SS-8110422-TP	14	27				118-04853	4	11
SS-6122030-SP	4	29	SS-8110422-TP	16	12				118-05009	4	7
SS-6122510-SP	4	27	SS-8110422-TP	18	9				118-05207	4	35
SS-6151440-SP	16	7				101-26803	30	33	118-05405	4	8
SS-6151440-SP	24	38				115-00808	4	4	118-06304	24	3
SS-6151812-TP	8	41				115-01301	2	3	118-06304	24	13
									118-06304	26	35

NUMERICAL INDEX OF PARTS

索引

Part No. 品番	Page 頁	Ref. No.	Part No. 品番	Page 頁	Ref. No.	Part No. 品番	Page 頁	Ref. No.	Part No. 品番	Page 頁	Ref. No.
118-06304	39	2	118-31559	16	26	118-53702	31	27	118-92205	39	5
118-06403	28	5	118-31674	16	11	118-53801	31	5	118-92304	39	6
118-06502	26	31	118-31682	16	8	118-54205	31	9	118-92403	39	7
118-10306	4	47	118-31708	16	22	118-54304	31	1	118-93302	16	14
118-11106	6	10	118-31757	16	21	118-54403	31	16	118-93351	16	9
118-11205	6	41	118-31906	16	37	118-54502	31	14	118-93609	16	38
118-11304	6	45	118-32151	6	19	118-54601	31	15	118-98103	39	21
118-11403	6	37	118-32201	6	21	118-54700	31	2	119-00206	4	26
118-11502	6	39	118-32201	6	26	118-54809	31	18	119-00305	4	3
118-11601	6	40	118-32300	16	62	118-54908	31	3	119-00453	2	16
118-11809	6	9	118-32458	16	57	118-55004	31	17	119-00602	2	18
118-12104	6	4	118-32706	16	46	118-55251	31	32	119-00701	4	1
118-12401	6	48	118-32805	16	42	118-55400	31	33	119-00859	4	20
118-12401	28	64	118-32904	16	40	118-55509	31	31	119-04109	8	8
118-12401	39	18	118-33001	16	33	118-55806	31	13	119-05106	18	22
118-14100	8	10	118-33100	16	49	118-57158	28	41	119-05254	18	13
118-14308	8	18	118-33209	16	55	118-57166	28	6	119-05304	18	17
118-14704	10	45	118-33308	16	19	118-57307	28	31	119-05452	18	28
118-14803	8	39	118-33407	16	44	118-57455	28	20	119-05502	18	31
118-14902	8	52	118-33506	16	34	118-57604	28	18	119-05601	19	1
118-15057	8	36	118-33605	16	10	118-57703	28	23	119-05700	18	35
118-15107	8	35	118-33704	16	16	118-57802	28	17	119-05809	18	42
118-15107	30	21-3	118-34488	39	23	118-57901	28	15	119-05908	18	43
118-15206	8	53	118-36103	22	56	118-58057	28	42	119-06005	18	44
118-15503	8	54	118-36202	22	55	118-58701	28	46	119-06104	18	41
118-16006	8	57	118-40600	30	35	118-58800	28	43	119-06203	18	11
118-16105	8	19	118-40808	30	36	118-58909	28	44	119-06302	18	7
118-16204	8	58	118-40907	30	37	118-59055	28	12	119-06401	18	21
118-16303	8	59	118-41053	30	39	118-59105	28	11	119-06500	18	25
118-16402	8	60	118-41301	4	39	118-59204	28	7	119-06609	18	19
118-16501	8	42	118-41400	4	37	118-59303	28	38	119-06708	18	27
118-16600	8	45	118-41509	4	38	118-59402	28	24	119-06807	18	24
118-16709	22	13	118-41608	30	43	118-59501	28	25	119-10668	14	64
118-16857	8	46	118-41707	30	45	118-59600	28	28	119-10759	14	29
118-16907	8	49	118-41905	30	38	118-59709	28	29	119-10809	14	60
118-17004	8	51	118-42101	16	13	118-59808	28	32	119-10908	14	63
118-17103	8	47	118-42606	30	55	118-59907	28	36	119-11005	14	32
118-17202	22	15	118-42804	4	36-1	118-60004	28	35	119-11104	14	31
118-17301	8	72	118-42903	8	5	118-60103	28	33	119-11203	14	28
118-19109	18	36	118-45153	6	11	118-60509	28	9	119-11302	14	66
118-19208	18	37	118-45302	25	14	118-60608	28	53	119-11401	14	45
118-20156	18	6	118-45401	25	18	118-60756	28	3	119-11500	14	56
118-20206	18	4	118-45500	25	27	118-60905	28	1	119-11609	14	46
118-20503	18	2	118-45609	25	15	118-61101	28	39	119-11708	14	47
118-20602	18	10	118-45708	25	17	118-61200	28	51	119-11807	14	21
118-20909	18	3	118-45807	25	21	118-61309	28	10	119-11955	14	15
118-23176	10	23	118-45906	25	28	118-61408	28	58	119-12052	14	12
118-23200	10	38	118-46003	24	24	118-61457	28	57	119-12201	14	13
118-23309	10	35	118-46102	24	23	118-61507	28	59	119-12300	14	19
118-23408	10	36	118-46201	24	21	118-62257	26	12	119-12409	14	23
118-23507	10	26	118-46300	24	27	118-62455	26	18	119-12508	14	24
118-23804	8	17	118-46409	24	25	118-62505	26	22	119-12607	14	7
118-23804	10	12	118-46508	24	28	118-62653	26	26	119-12706	14	9
118-24000	10	4	118-46607	24	15	118-62661	26	11	119-12805	14	59
118-24059	10	1	118-46706	26	34	118-62802	26	23	119-12813	14	59-1
118-24109	10	8	118-46805	24	29	118-62901	26	27	119-12904	14	57
118-24208	12	20	118-46904	24	12	118-63008	26	19	119-13308	14	55
118-24257	12	18	118-47100	24	39	118-63107	26	28	119-13407	14	43
118-24307	12	19	118-47803	24	16	118-63354	26	5	119-13563	14	40
118-24406	10	39	118-47852	24	10	118-63362	26	1	119-13571	14	40-1
118-24505	12	1	118-47860	24	11	118-63404	26	2	119-13704	14	38
118-24604	12	6	118-47902	24	7	118-63651	26	6	119-13753	14	38-1
118-24703	12	48	118-49007	37	1	118-63701	26	3	119-13902	14	41
118-24802	12	45	118-49155	38	1	118-63800	26	32	119-14009	14	36
118-24901	12	49	118-49304	37	15	118-63909	26	8	119-14108	14	37
118-25007	12	42	118-49304	38	11	118-64006	26	13	119-14207	14	35
118-25106	12	41	118-49353	38	10	118-64105	26	16	119-14306	14	33
118-25205	12	40	118-49361	37	15-1	118-64204	26	14	119-14405	14	34
118-25304	12	29	118-49361	38	11-1	118-64303	26	33	119-14603	14	2
118-25353	12	28	118-49379	38	10-1	118-64402	28	56	119-14751	14	17
118-25403	12	43	118-49403	37	11	118-64600	26	24	119-17655	30	44
118-25601	12	39	118-49403	38	27	118-64709	26	7	119-17663	30	48
118-25700	12	35	118-49502	37	18	118-67108	2	32	119-17804	30	52
118-25858	12	61	118-49502	38	32	118-67207	2	31	119-17903	30	54
118-25908	12	65	118-49601	37	14-1	118-67306	2	30	119-18000	30	56
118-26005	12	73	118-49908	37	5	118-69005	8	62	119-18158	30	50
118-26104	12	64	118-50005	37	4	118-69658	8	66	119-18307	30	31
118-26203	12	75	118-50054	37	3	118-70359	8	70	119-18406	30	12
118-26203	18	20	118-50104	38	17	118-82107	12	12	119-18505	30	10
118-26302	12	26	118-50153	38	16	118-82800	12	13	119-18513	30	10-1
118-26401	12	30	118-50203	38	20	118-85209	12	23	119-18604	30	6
118-27607	12	46	118-50401	38	19	118-86207	12	21	119-18612	30	6-2
118-27904	12	50	118-50500	38	23	118-87106	12	15	119-18703	30	20
118-28050	12	10	118-50609	38	22	118-87403	12	16	119-18802	30	21
118-29157	6	24	118-50708	37	9	118-88005	16	30	119-18810	30	21-1
118-29207	20	12	118-50708	38	29	118-88104	16	31	119-18901	30	23
118-29355	20	28	118-50807	37	10	118-88302	16	32	119-19008	30	2
118-29405	20	26	118-50807	38	28	118-88401	16	53	119-19107	30	7
118-29504	22	1	118-50906	38	12	118-90001	16	51	119-19206	30	8
118-29603	22	3	118-53157	31	20	118-90100	24	40	119-19214	30	8-1
118-31153	6	28	118-53306	31	19	118-90308	24	43	119-19354	30	3
118-31203	6	30	118-53405	31	4	118-90506	24	44	119-19453	30	4
118-31302	16	6	118-53504	31	8	118-90605	24	45	119-19552	30	24
118-31450	16	25	118-53603	31	7	118-90704	24	47	119-19560	30	21-2

NUMERICAL INDEX OF PARTS

索引

Part No.	Page Ref.	Part No.	Page Ref.	Part No.	Page Ref.	Part No.	Page Ref.
品番	頁 No.	品番	頁 No.	品番	頁 No.	品番	頁 No.
119-19602	30 25						
119-19701	30 19						
119-19800	30 17						
119-19909	30 40						
119-20303	30 6-1						
119-20451	30 20-1						
119-20600	30 10-2						
119-21103	25 7						
119-21202	25 11						
119-25104	19 8						
119-25104	19 16						
119-25203	19 24						
119-25401	32 2						
119-25500	32 15						
119-25906	19 11						
119-26201	19 19						
119-26706	19 30						
119-29700	19 26						
119-30500	19 10						
119-30500	19 18						
119-30708	19 27						
119-30807	19 28						
119-30906	19 7						
119-30906	19 15						
119-31102	19 23						
119-31607	32 16						
119-31706	19 29						
119-32050	19 4						
119-32357	19 12						
119-32852	19 20						
119-33454	32 1						
119-33462	32 13						
119-33652	32 14						
119-33660	32 28						
119-34551	40 1						
119-34650	40 3						
119-34759	40 6						
119-34858	40 9						
119-34957	40 12						
119-35251	40 13						
119-36606	14 49						
119-36705	14 50						
119-37000	14 51						
119-37307	32 12						
119-37406	32 30						
119-38206	40 4						
119-38305	40 7						
119-38404	40 10						
119-38503	40 14						
119-38800	40 5						
119-38909	40 8						
119-39006	40 11						
119-39105	40 15						
119-39204	40 2						
119-74706	25 30						
119-74805	25 33						
119-74904	25 31						



JUKI

JUKI 株式会社

〒182 東京都調布市国領町8-2-1
TEL: 03-3480-1111(代表)

工業製品販売本部
TEL: 03-3480-1113(ダイヤルイン)

JUKI CORPORATION

HEAD OFFICE
2-1, 8-CHOME, KOKURYO-CHO,
CHOFU-CITY, TOKYO 182, JAPAN

BUSINESS OFFICE
23-3, KABUKI-CHO 1-CHOME,
SHINJUKU-KU, TOKYO 160, JAPAN

CABLE: JUKI TOKYO
TELEX: J22967, 232-2301
PHONE: 03(3205)1188, 1189, 1190

お買い求め、ご相談は
To order or for further
information,
please contact:

※このパーツリストは商品改良のため予告なく変更する事があります。

※ The description covered in this parts list is subject to change for improvement of the commodity without notice.

※このパーツリストは、1991年4月現在の商品仕様で編集・印刷したものです。

※ This parts list is edited and printed in accordance with the product specifications as of April 1991.